

Indicadores del distrito de Marca

La información mostrada tiene fecha de corte al 31 de agosto de 2024 y refleja los datos tal como están disponibles en la Consulta Amigable del MEF. INFOGEL no realiza modificaciones a la información presentada; los importes, categorías, ítems y demás detalles se extraen directamente de la plataforma del MEF, accesible en <https://apps5.mineco.gob.pe/transparencia/Navegador/default.aspx>. Para cualquier consulta adicional o personalizada, se recomienda acudir directamente a la Consulta de Ejecución del Gasto (Consulta Amigable).

Presupuesto y ejecución de inversiones municipal

Avance en la ejecución de gasto de inversiones
 Total de presupuesto: **S/ 9'883,532 soles**

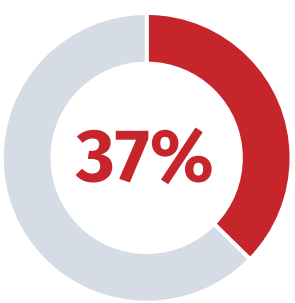

Fuente: Consulta amigable MEF (enero a agosto 2024)

Avance en la ejecución presupuestal
 Total de presupuesto: **S/ 11,348,672 soles**

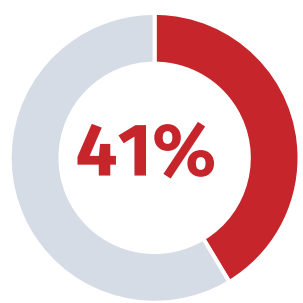

Fuente: Consulta amigable MEF (enero a agosto 2024)

Ejecución de gasto (actividades y proyectos) de Marca respecto a las municipalidades distritales de la provincia de Recuay 2024

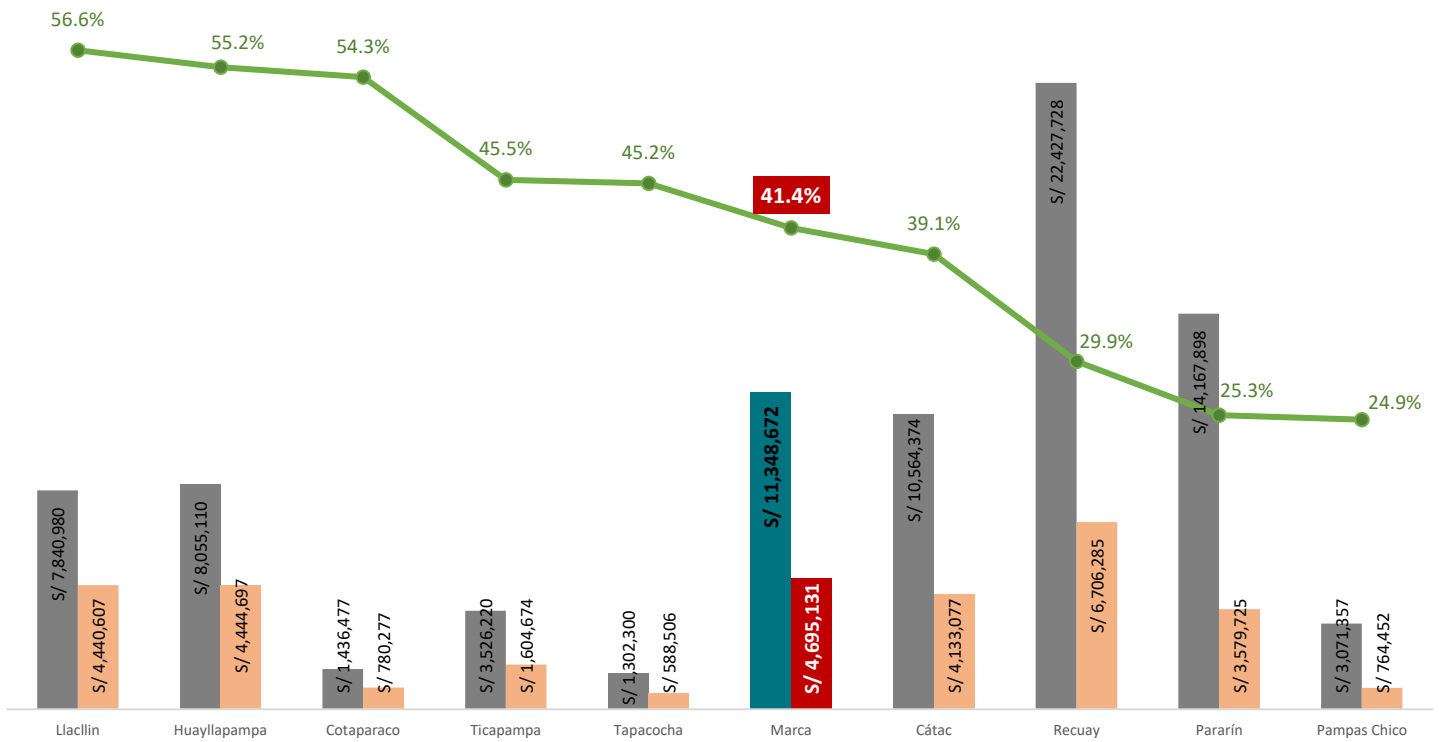

Fuente: Consulta amigable MEF (Corte al 31/08/2024)

Al cierre de agosto 2024, el distrito de Marca se encuentra en el 6° lugar del ranking de ejecución de gasto respecto a los demás distritos dentro de la provincia de Recuay. Con un presupuesto programado de **S/ 11'348,672 soles**, de los cuales ya se ha ejecutado **S/ 4'695,131soles**, lo que representa un **41.4%** de avance.

Presupuesto y ejecución de inversiones según tipo

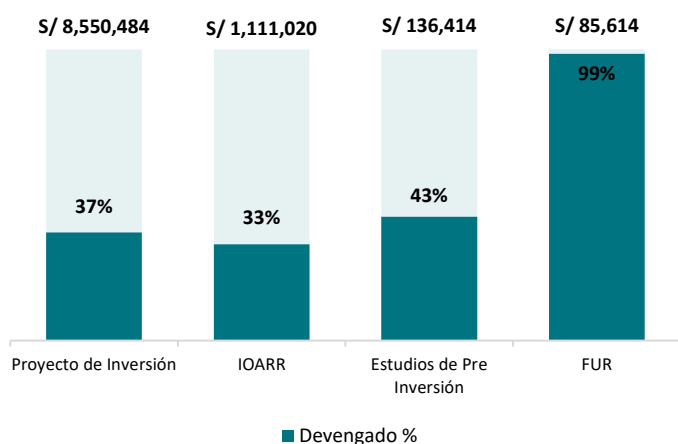

Fuente: Consulta amigable MEF (enero a agosto 2024)

Presupuesto y ejecución de inversiones según rubro

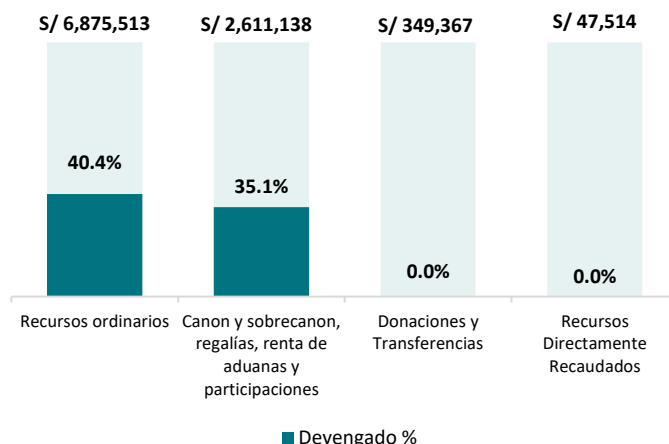

Fuente: Consulta amigable MEF (enero a agosto 2024)

Ejecución de presupuesto según categorías (actividades y proyectos)

Categorías presupuestales	Tipo	PIM	Devengado	Ejecución en %
0002: Salud materno neonatal	Actividades	S/ 550	S/ 60	11%
0030: Reducción de delitos y faltas que afectan la seguridad ciudadana	Actividades	S/ 19,957	S/ 12,716	64%
0036: Gestión integral de residuos solidos	Actividades	S/ 31,502	S/ 28,902	92%
0042: Aprovechamiento de los recursos hídricos para uso agrario	Proyectos	S/ 7,239,185	S/ 3,379,718	47%
0046: Acceso y uso de la electrificación rural	Proyectos	S/ 622,827	S/ 41,000	7%
0083: Programa nacional de saneamiento rural	Actividades	S/ 87,438	S/ 53,326	61%
0083: Programa nacional de saneamiento rural	Proyectos	S/ 220,467	S/ 36,600	17%
0109: Nuestras ciudades	Proyectos	S/ 581,233	S/ 63,490	11%
0127: Mejora de la competitividad de los destinos turísticos	Proyectos	S/ 1,500	S/ -	0%
0138: Reducción del costo, tiempo e inseguridad en el sistema de transporte	Actividades	S/ 5,173	S/ -	0%
0138: Reducción del costo, tiempo e inseguridad en el sistema de transporte	Proyectos	S/ 942,792	S/ 5,605	1%
0146: Acceso de las familias a vivienda y entorno urbano adecuado	Proyectos	S/ 26,500	S/ 22,500	85%
0148: Reducción del tiempo, inseguridad y costo ambiental en el transporte urbano	Proyectos	S/ 100,614	S/ 84,351	84%
1001: Productos específicos para desarrollo infantil temprano	Actividades	S/ 1,220	S/ 33	3%
9001: Acciones centrales	Actividades	S/ 699,063	S/ 469,827	67%
9002: Asignaciones presupuestarias que no resultan en productos	Actividades	S/ 620,237	S/ 438,903	71%
9002: Asignaciones presupuestarias que no resultan en productos	Proyectos	S/ 148,414	S/ 58,100	39%

Fuente: Consulta amigable MEF (enero a agosto 2024)

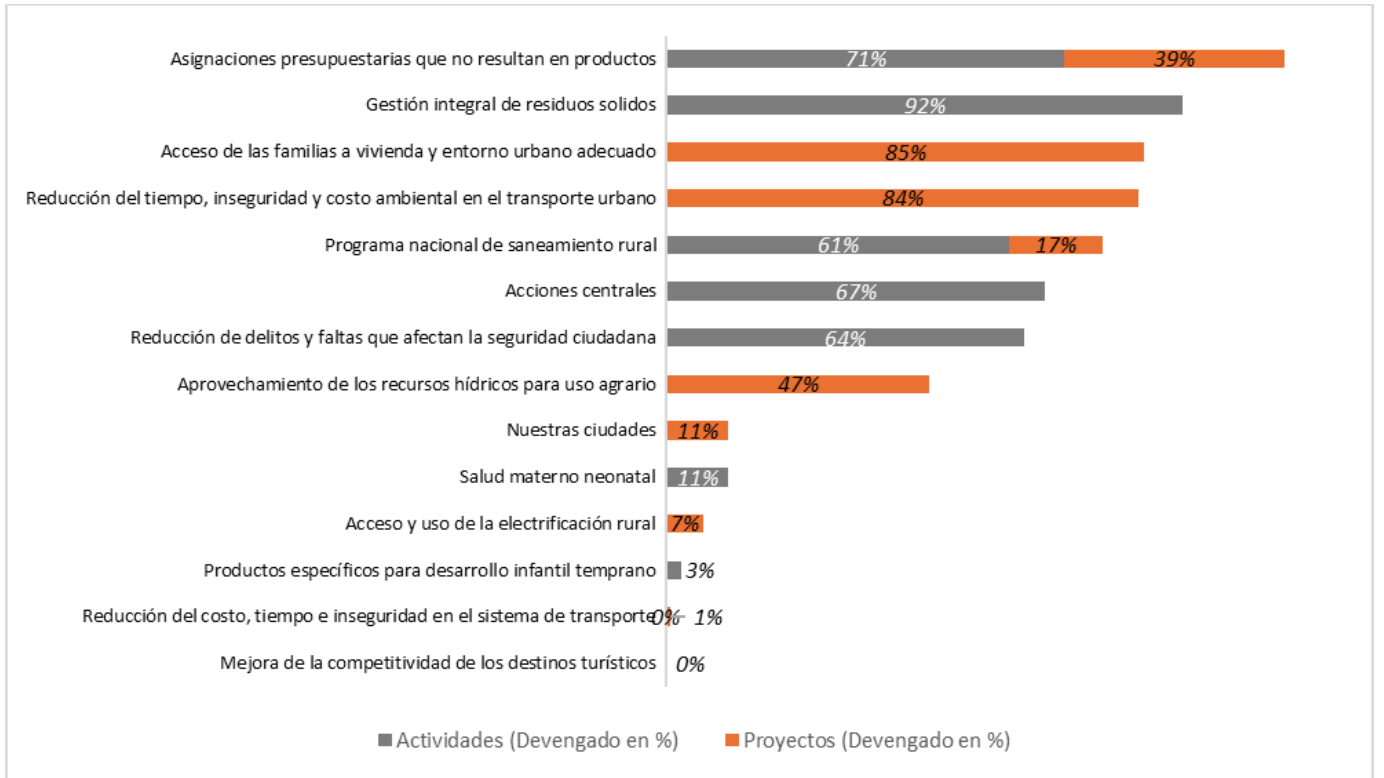

Fuente: Consulta amigable MEF (enero a agosto 2024)

Ejecución de presupuesto según función (actividades y proyectos)

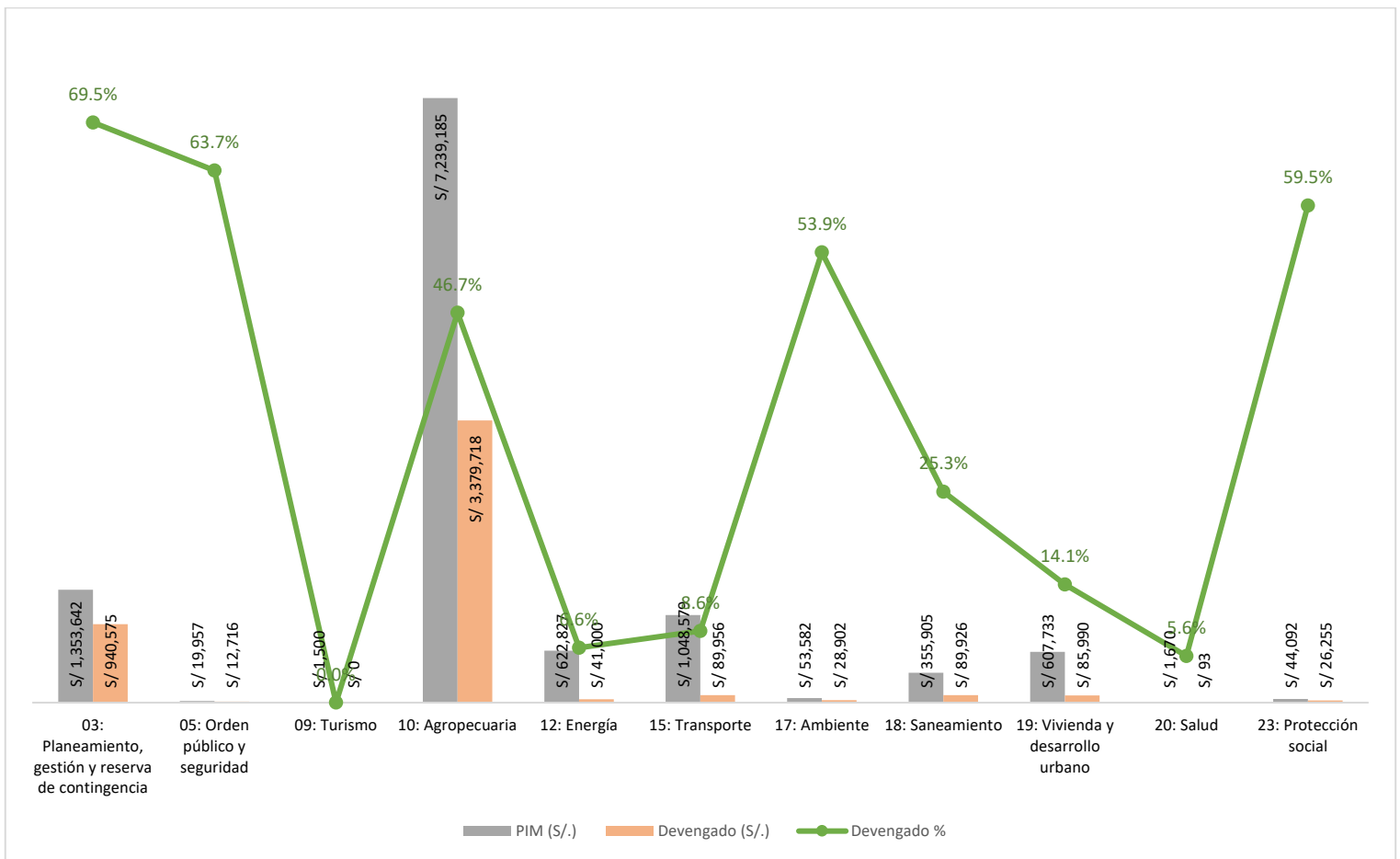

Fuente: Consulta amigable MEF (enero a agosto 2024)

