

# Indicadores del distrito de Antonio Raymondi

La información mostrada tiene fecha de corte al 31 de agosto de 2024 y refleja los datos tal como están disponibles en la Consulta Amigable del MEF. INFOGEL no realiza modificaciones a la información presentada; los importes, categorías, ítems y demás detalles se extraen directamente de la plataforma del MEF, accesible en <https://apps5.mineco.gob.pe/transparencia/Navegador/default.aspx>. Para cualquier consulta adicional o personalizada, se recomienda acudir directamente a la Consulta de Ejecución del Gasto (Consulta Amigable).

## Presupuesto y ejecución de inversiones municipal

**Avance en la ejecución de gasto de inversiones**  
 Total de presupuesto: S/ 8'230,862 soles

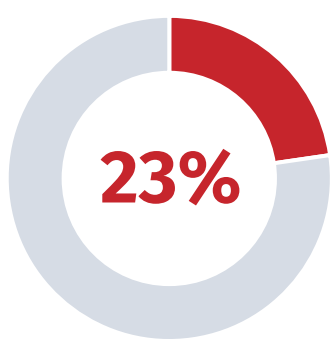

Fuente: Consulta amigable MEF (enero a agosto 2024)

**Avance en la ejecución presupuestal**  
 Total de presupuesto: S/ 11'849,469 soles

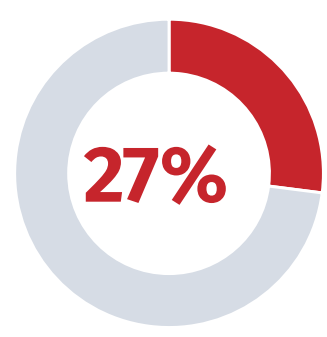

Fuente: Consulta amigable MEF (enero a agosto 2024)

## Ejecución de gasto (actividades y proyectos) de Antonio Raymondi respecto a las municipalidades distritales de la provincia de Bolognesi 2024

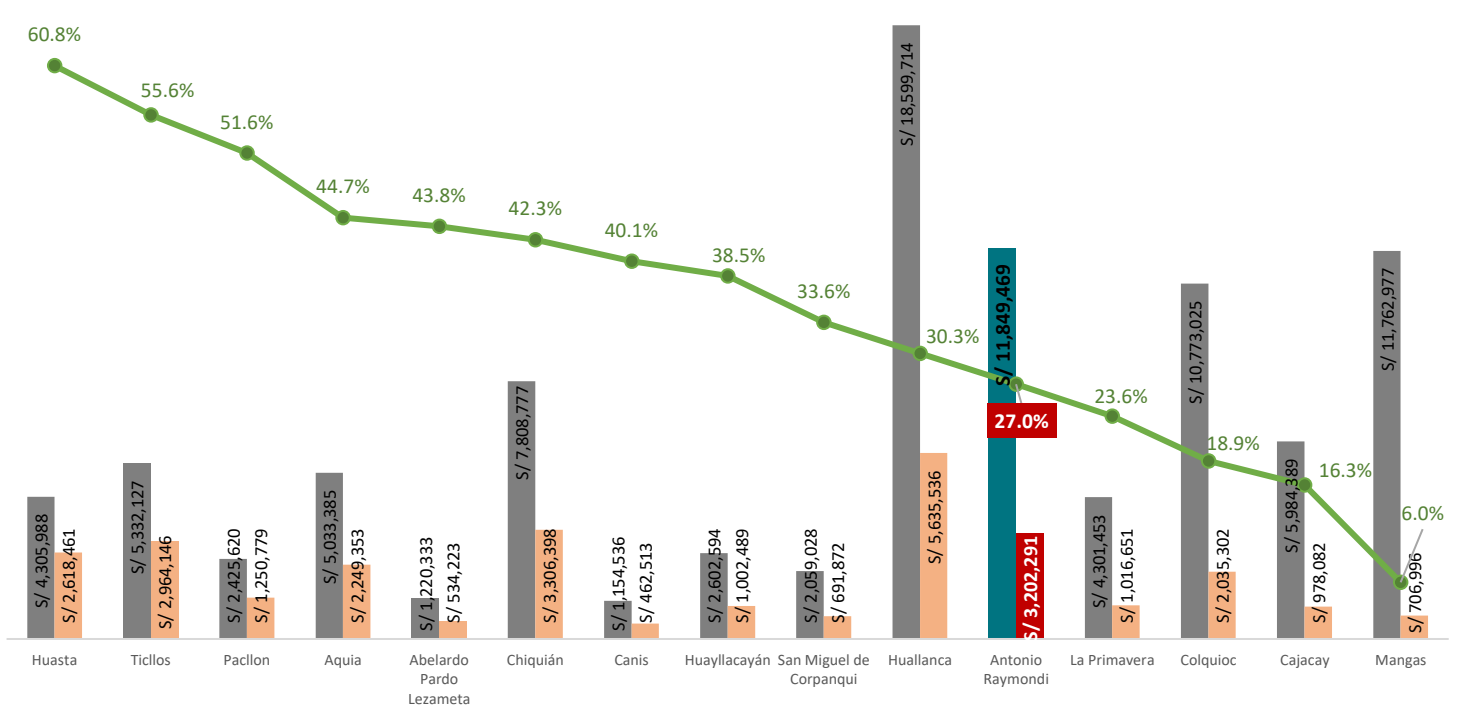

Fuente: Consulta amigable MEF (Corte al 31/08/2024)

Al cierre de agosto 2024, el distrito de Antonio Raymondi se encuentra en el 11° lugar del ranking de ejecución de gasto respecto a los demás distritos dentro de la provincia de Bolognesi. Con un presupuesto programado de **S/. 11'849,469 soles**, de los cuales ya se ha ejecutado **S/ 3'202,291 soles**, lo que representa un **27%** de avance.

### Presupuesto y ejecución de inversiones según tipo

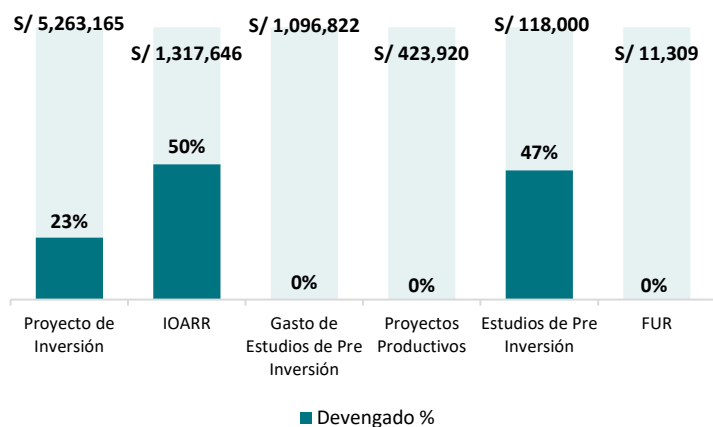

Fuente: Consulta amigable MEF (enero a agosto 2024)

### Presupuesto y ejecución de inversiones según rubro

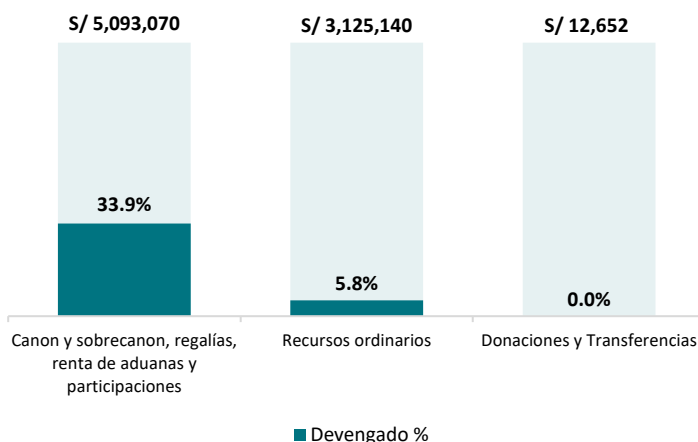

Fuente: Consulta amigable MEF (enero a agosto 2024)

### Ejecución de presupuesto según categorías (actividades y proyectos)

| Categorías presupuestales  | Tipo        | PIM          | Devengado  | Ejecución en % |
|--|-------------|--------------|------------|----------------|
| 0002: Salud materno neonatal   | Actividades | S/ 5,734     | S/ 1,913   | 33%            |
| 0002: Salud materno neonatal   | Proyectos   | S/ 480,000   | S/ 201,600 | 42%            |
| 0030: Reducción de delitos y faltas que afectan la seguridad ciudadana                                   | Actividades | S/ 15,430    | S/ 4,805   | 31%            |
| 0036: Gestión integral de residuos solidos   | Actividades | S/ 133,216   | S/ 63,005  | 47%            |
| 0042: Aprovechamiento de los recursos hídricos para uso agrario  | Proyectos   | S/ 1,870,388 | S/ 506,016 | 27%            |
| 0068: Reducción de vulnerabilidad y atención de emergencias por desastres                                | Proyectos   | S/ 435,058   | S/ 375,649 | 86%            |
| 0083: Programa nacional de saneamiento rural   | Actividades | S/ 302,461   | S/ 110,558 | 37%            |
| 0083: Programa nacional de saneamiento rural   | Proyectos   | S/ 152,059   | S/ -       | 0%             |
| 0090: Logros de aprendizaje de estudiantes de la educación básica regular                                | Proyectos   | S/ 428,541   | S/ 157,500 | 37%            |
| 0101: Incremento de la práctica de actividades físicas, deportivas y recreativas en la población peruana | Proyectos   | S/ 461,000   | S/ 10,000  | 2%             |
| 0109: Nuestras ciudades  | Proyectos   | S/ 365,206   | S/ 226,947 | 62%            |
| 0138: Reducción del costo, tiempo e inseguridad en el sistema de transporte                              | Proyectos   | S/ 180,994   | S/ -       | 0%             |
| 0142: Acceso de personas adultas mayores a servicios especializados                                      | Actividades | S/ 6,150     | S/ 500     | 8%             |
| 1001: Productos específicos para desarrollo infantil temprano  | Actividades | S/ 26,964    | S/ 4,782   | 18%            |
| 1001: Productos específicos para desarrollo infantil temprano  | Proyectos   | S/ 3,353,460 | S/ 182,400 | 5%             |
| 9001: Acciones centrales   | Actividades | S/ 2,142,538 | S/ 650,656 | 30%            |
| 9002: Asignaciones presupuestarias que no resultan en productos  | Actividades | S/ 986,114   | S/ 457,416 | 46%            |
| 9002: Asignaciones presupuestarias que no resultan en productos  | Proyectos   | S/ 504,156   | S/ 248,544 | 49%            |

Fuente: Consulta amigable MEF (enero a agosto 2024)

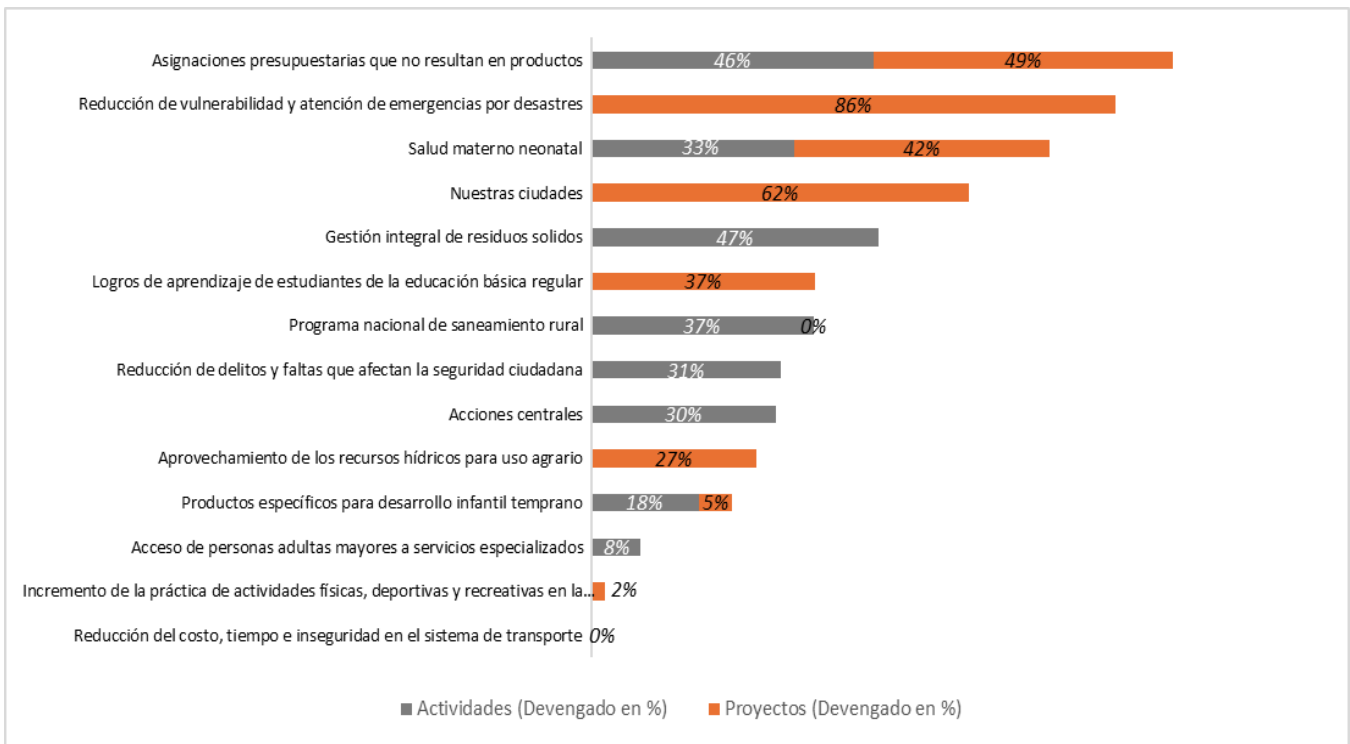

Fuente: Consulta amigable MEF (enero a agosto 2024)

### Ejecución de presupuesto según función (actividades y proyectos)

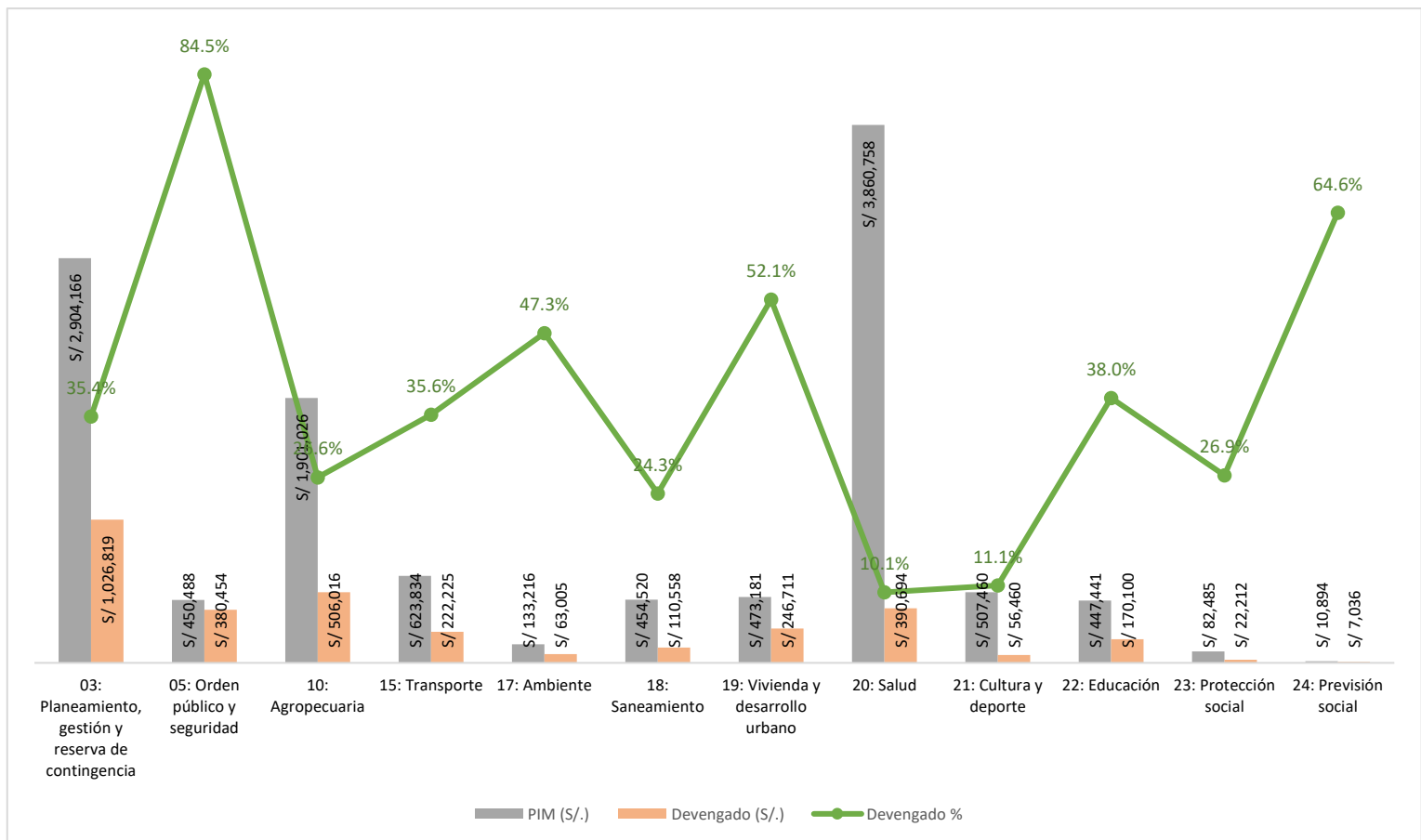

Fuente: Consulta amigable MEF (enero a agosto 2024)