

Indicadores del distrito de San Pedro de Chaná

La información mostrada tiene fecha de corte al 31 de agosto de 2024 y refleja los datos tal como están disponibles en la Consulta Amigable del MEF. INFOGEL no realiza modificaciones a la información presentada; los importes, categorías, ítems y demás detalles se extraen directamente de la plataforma del MEF, accesible en <https://apps5.mineco.gob.pe/transparencia/Navegador/default.aspx>. Para cualquier consulta adicional o personalizada, se recomienda acudir directamente a la Consulta de Ejecución del Gasto (Consulta Amigable).

Presupuesto y ejecución de inversiones municipal

Avance en la ejecución de gasto de inversiones

Total de presupuesto: S/ 24,932,275 soles

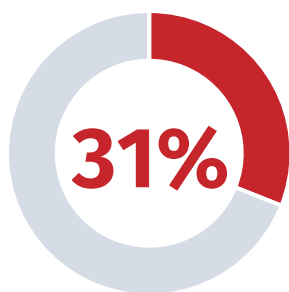

Fuente: Consulta amigable MEF (enero a agosto 2024)

Avance en la ejecución presupuestal

Total de presupuesto: S/ 34,014,907 soles

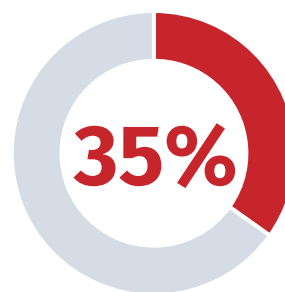

Fuente: Consulta amigable MEF (enero a agosto 2024)

Ejecución de gasto (actividades y proyectos) de San Pedro de Chaná respecto a las municipalidades distritales de la provincia de Huari 2024

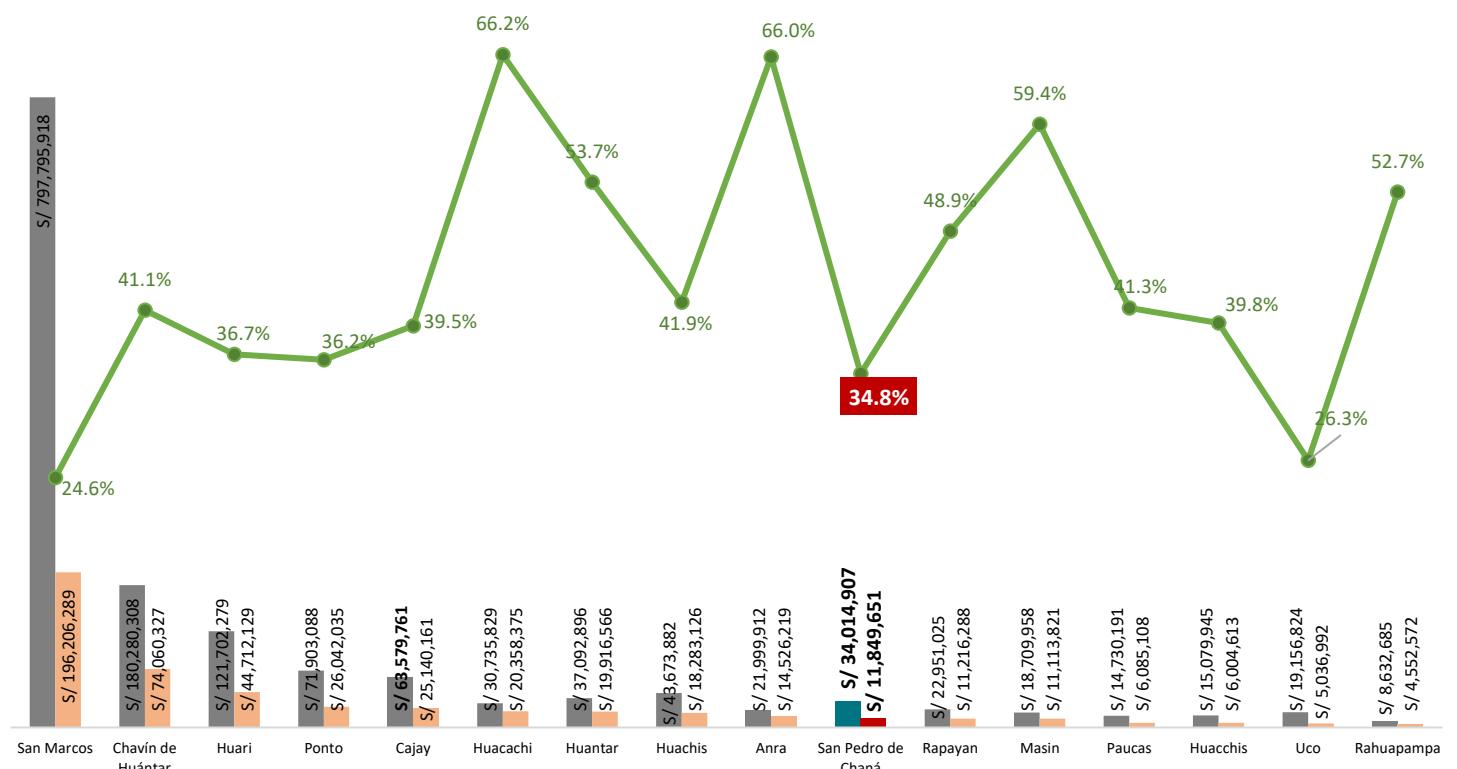

Fuente: Consulta amigable MEF (Corte al 31/08/2024)

Al cierre de agosto 2024, el distrito de San Pedro de Chaná se encuentra en 10° lugar de los distritos que mayor Presupuesto Institucional Modificado (PIM) dentro de la provincia de Huari presenta, ascendiendo a **S/ 34'014,907 soles**, de los cuales ya ha devengado un importe de **S/11'849,651 soles**, lo que representa un **34.8%** de avance.

Presupuesto y ejecución de inversiones según tipo

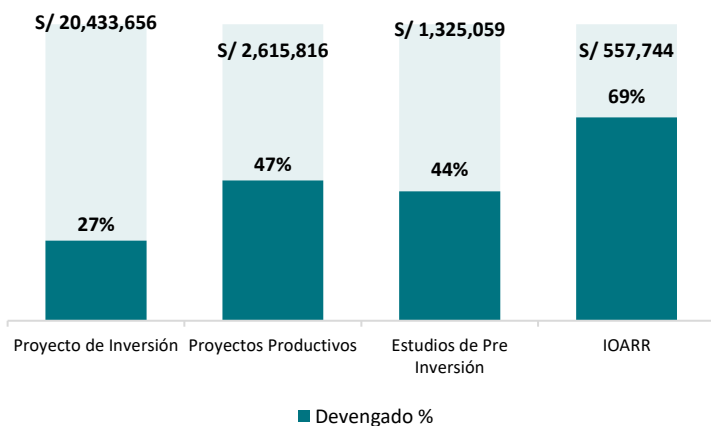

Fuente: Consulta amigable MEF (enero a agosto 2024)

Presupuesto y ejecución de inversiones según rubro

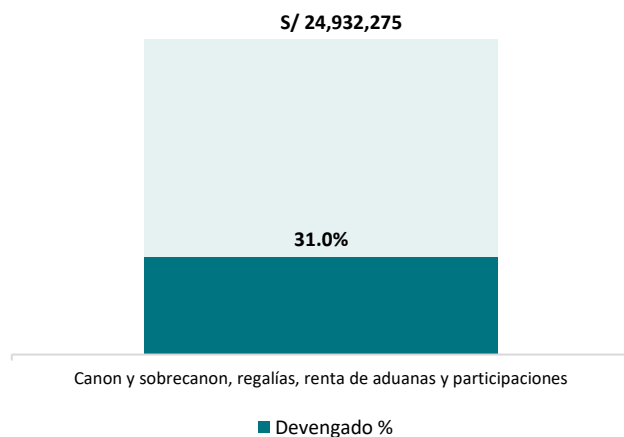

Fuente: Consulta amigable MEF (enero a agosto 2024)

Ejecución de presupuesto según categorías (actividades y proyectos)

Categorías presupuestales	Tipo	PIM	Devengado	Ejecución en %
0002: Salud materno neonatal	Actividades	S/ 3,736	S/ 2,118	57%
0030: Reducción de delitos y faltas que afectan la seguridad ciudadana	Actividades	S/ 12,000	S/ 1,600	13%
0030: Reducción de delitos y faltas que afectan la seguridad ciudadana	Proyectos	S/ 1,465,017	S/ 552,788	38%
0036: Gestión integral de residuos solidos	Proyectos	S/ 1,603,823	S/ 686,574	43%
0042: Aprovechamiento de los recursos hídricos para uso agrario	Proyectos	S/ 2,604,686	S/ 141,407	5%
0068: Reducción de vulnerabilidad y atención de emergencias por desastres	Proyectos	S/ 677,004	S/ 521,716	77%
0082: Programa nacional de saneamiento urbano	Proyectos	S/ 139,043	S/ -	0%
0083: Programa nacional de saneamiento rural	Actividades	S/ 182,226	S/ 85,546	47%
0083: Programa nacional de saneamiento rural	Proyectos	S/ 2,269,679	S/ 136,867	6%
0090: Logros de aprendizaje de estudiantes de la educación básica regular	Proyectos	S/ 1,417,616	S/ 506,061	36%
0101: Incremento de la práctica de actividades físicas, deportivas y recreativas en la población peruana	Proyectos	S/ 5,753,903	S/ 2,389,559	42%
0109: Nuestras ciudades	Proyectos	S/ 64,255	S/ -	0%
0127: Mejora de la competitividad de los destinos turísticos	Proyectos	S/ 52,450	S/ 52,034	99%
0138: Reducción del costo, tiempo e inseguridad en el sistema de transporte	Proyectos	S/ 4,594,315	S/ 1,870,597	41%
0146: Acceso de las familias a vivienda y entorno urbano adecuado	Proyectos	S/ 1,633,786	S/ 52,000	3%
0148: Reducción del tiempo, inseguridad y costo ambiental en el transporte urbano	Proyectos	S/ 141,672	S/ 5,216	4%
1001: Productos específicos para desarrollo infantil temprano	Actividades	S/ 7,106	S/ 3,503	49%
9001: Acciones centrales	Actividades	S/ 2,747,832	S/ 1,656,054	60%
9002: Asignaciones presupuestarias que no resultan en productos	Actividades	S/ 6,129,732	S/ 2,370,960	39%
9002: Asignaciones presupuestarias que no resultan en productos	Proyectos	S/ 2,515,026	S/ 815,051	32%

Fuente: Consulta amigable MEF (enero a agosto 2024)



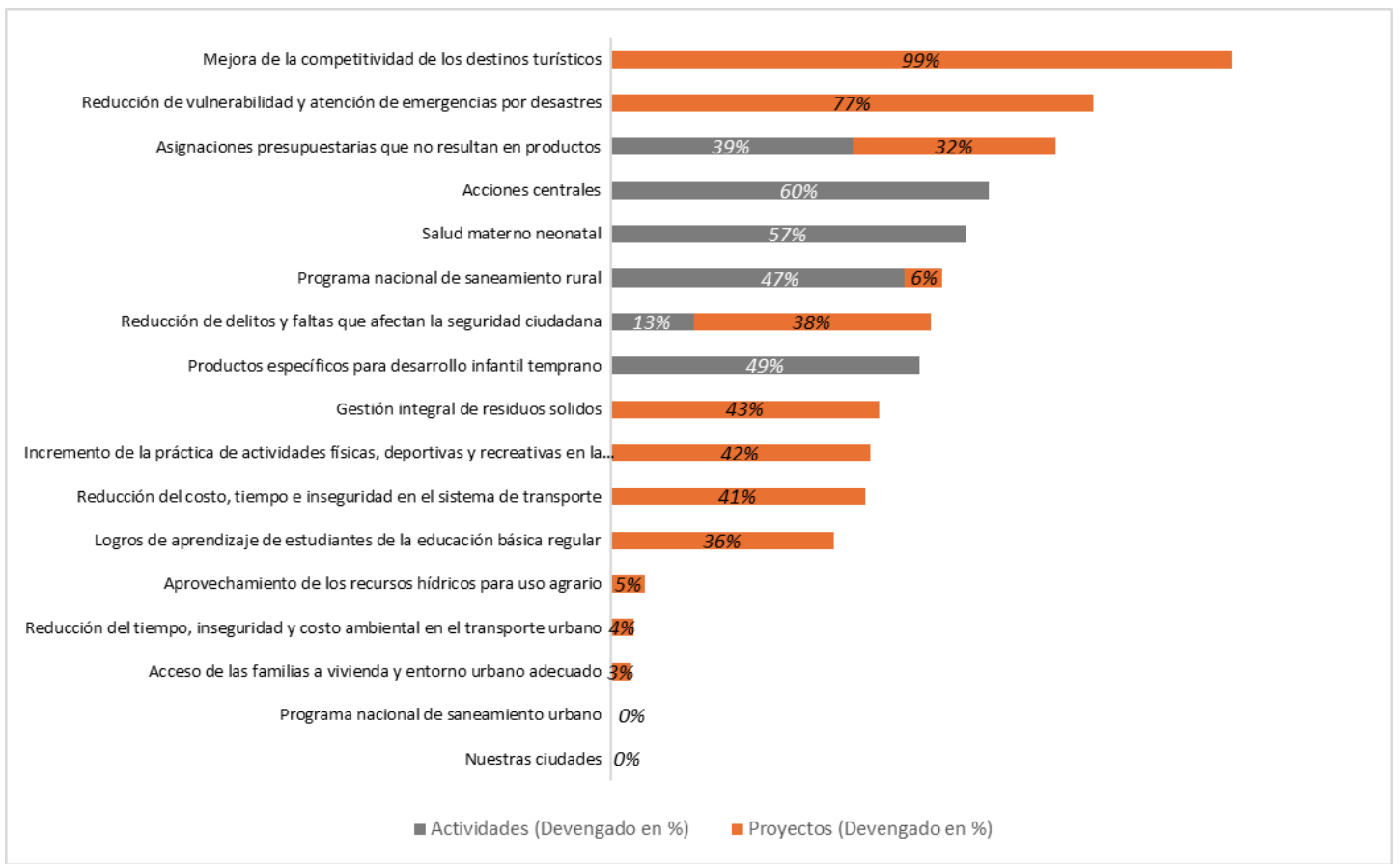

Fuente: Consulta amigable MEF (enero a agosto 2024)

Ejecución de presupuesto según categorías (actividades y proyectos)

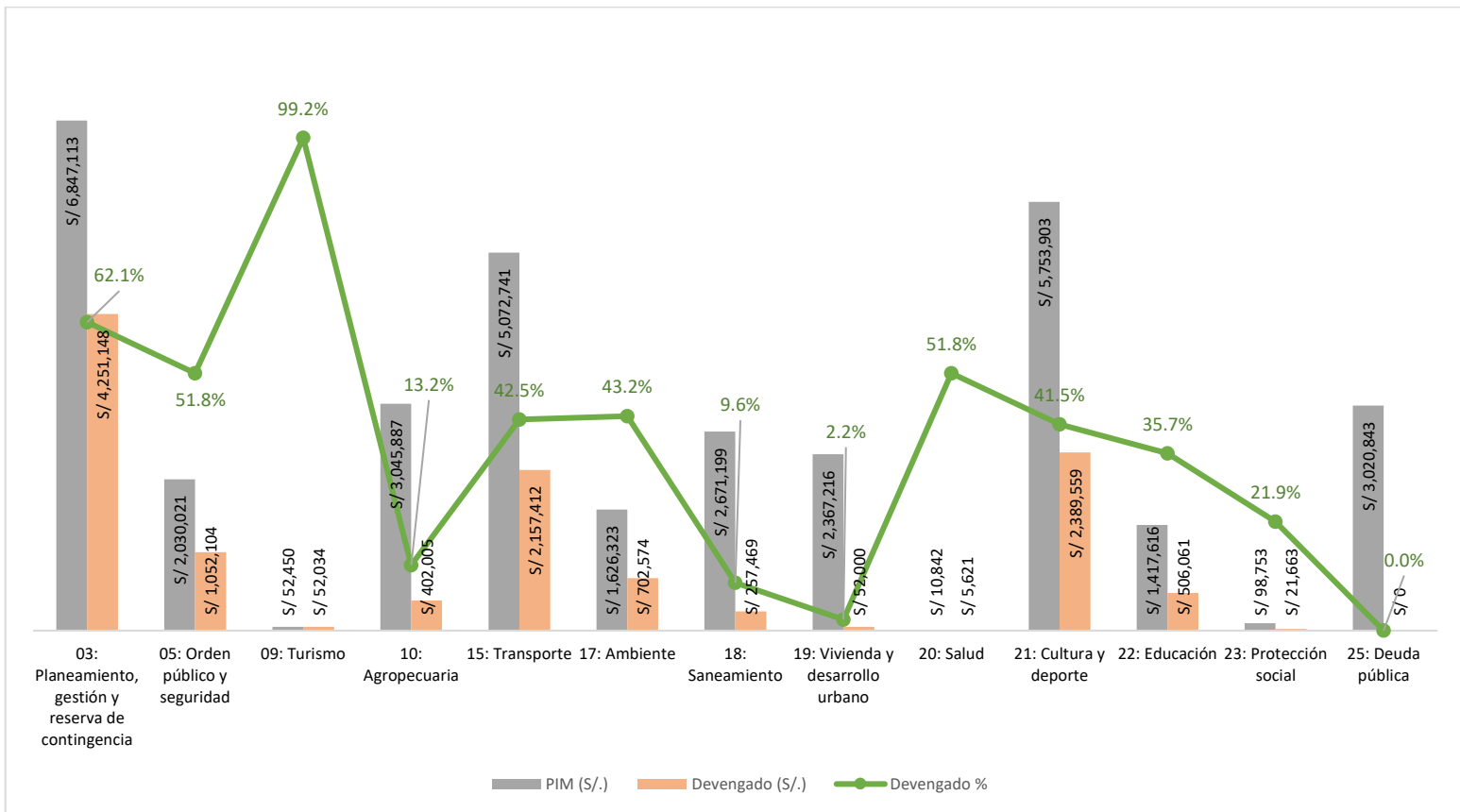

Fuente: Consulta amigable MEF (enero a agosto 2024)