

# Indicadores del distrito de Chavín de Huántar

La información mostrada tiene fecha de corte al 31 de agosto de 2024 y refleja los datos tal como están disponibles en la Consulta Amigable del MEF. INFOGEL no realiza modificaciones a la información presentada; los importes, categorías, ítems y demás detalles se extraen directamente de la plataforma del MEF, accesible en <https://apps5.mineco.gob.pe/transparencia/Navegador/default.aspx>. Para cualquier consulta adicional o personalizada, se recomienda acudir directamente a la Consulta de Ejecución del Gasto (Consulta Amigable).

## Presupuesto y ejecución de inversiones municipal

### Avance en la ejecución de gasto de inversiones

Total de presupuesto: S/ 157,327,298 soles

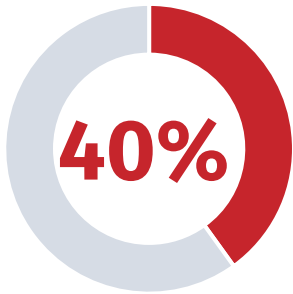

Fuente: Consulta amigable MEF (enero a agosto 2024)

### Avance en la ejecución presupuestal

Total de presupuesto: S/ 180,280,308 soles

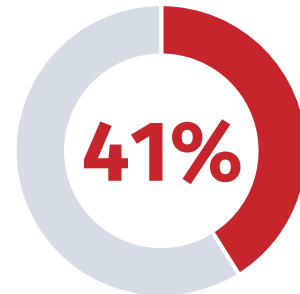

Fuente: Consulta amigable MEF (enero a agosto 2024)

## Ejecución de gasto (actividades y proyectos) de Chavín de Huántar respecto a las municipalidades distritales de la provincia de Huari 2024

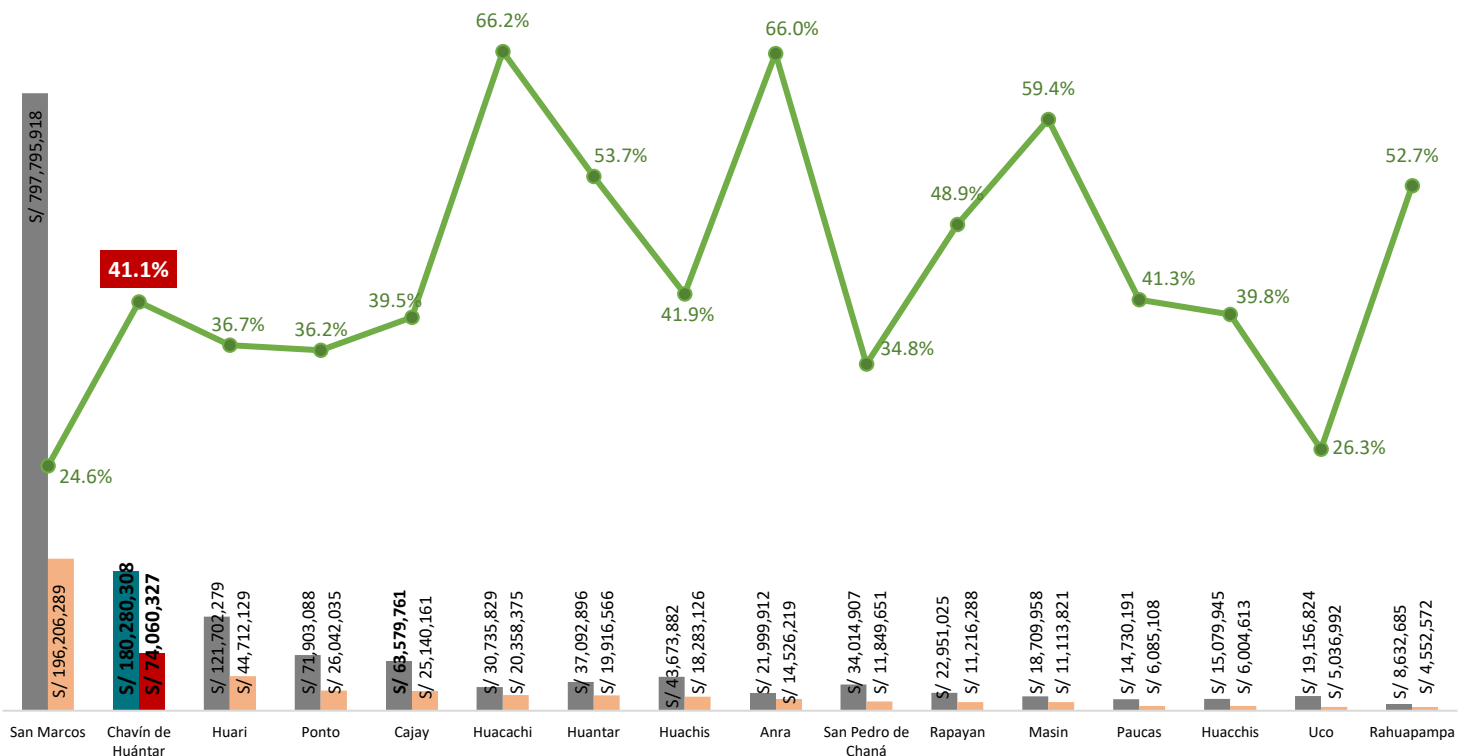

Fuente: Consulta amigable MEF (Corte al 31/08/2024)

Al cierre de agosto 2024, el distrito de Chavín de Huántar se encuentra en 2° lugar de los distritos que mayor Presupuesto Institucional Modificado (PIM) dentro de la provincia de Huari presenta, ascendiendo a **S/ 180'280,308** soles, de los cuales ya ha devengado un importe de **S/74'060,327** soles, lo que representa un **41.1%** de avance.

### Presupuesto y ejecución de inversiones según tipo

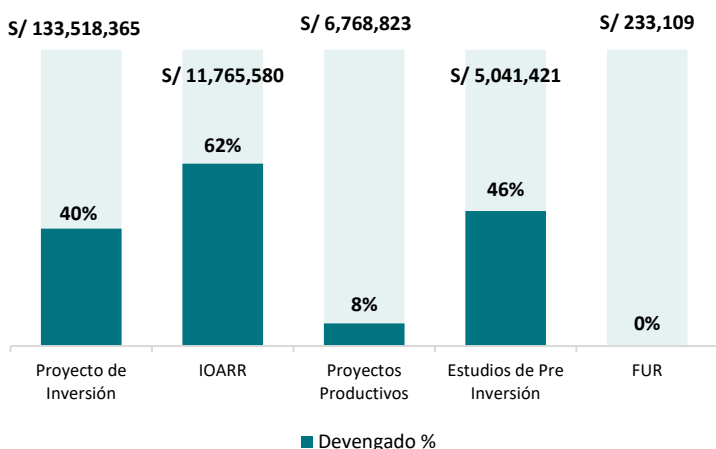

Fuente: Consulta amigable MEF (enero a agosto 2024)

### Presupuesto y ejecución de inversiones según rubro

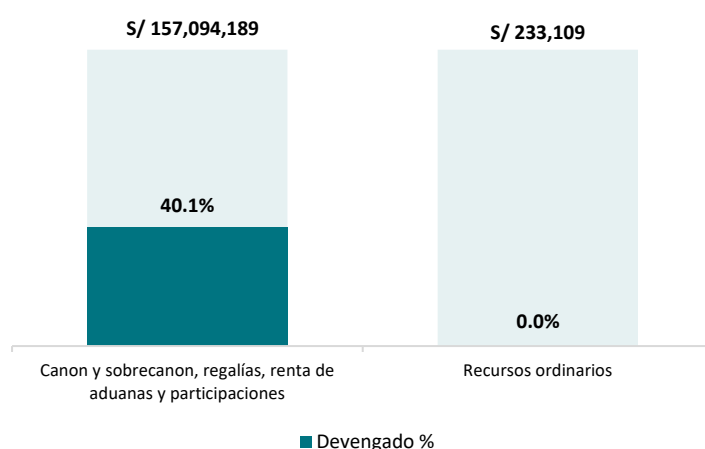

Fuente: Consulta amigable MEF (enero a agosto 2024)

### Ejecución de presupuesto según categorías (actividades y proyectos)

Categorías presupuestales	Tipo	PIM	Devengado	Ejecución en %
0002: Salud materno neonatal	Actividades	S/ 33,682	S/ 3,663	11%
0042: Aprovechamiento de los recursos hídricos para uso agrario	Proyectos	S/ 26,029,213	S/ 15,304,131	59%
0046: Acceso y uso de la electrificación rural	Proyectos	S/ 82,637	S/ 39,594	48%
0068: Reducción de vulnerabilidad y atención de emergencias por desastres	Actividades	S/ 2,044,389	S/ 2,029,464	99%
0068: Reducción de vulnerabilidad y atención de emergencias por desastres	Proyectos	S/ 2,905,569	S/ 2,440,791	84%
0082: Programa nacional de saneamiento urbano	Proyectos	S/ 54,761	S/ 50,841	93%
0083: Programa nacional de saneamiento rural	Actividades	S/ 936,876	S/ 277,260	30%
0083: Programa nacional de saneamiento rural	Proyectos	S/ 9,142,427	S/ 2,700,477	30%
0090: Logros de aprendizaje de estudiantes de la educación básica regular	Proyectos	S/ 12,267,272	S/ 3,019,300	25%
0101: Incremento de la práctica de actividades físicas, deportivas y recreativas en la población peruana	Proyectos	S/ 23,655,213	S/ 9,024,925	38%
0121: Mejora de la articulación de pequeños productores al mercado	Proyectos	S/ 6,242,258	S/ 37,000	1%
0127: Mejora de la competitividad de los destinos turísticos	Proyectos	S/ 1,542,262	S/ 194,613	13%
0138: Reducción del costo, tiempo e inseguridad en el sistema de transporte	Proyectos	S/ 20,708,015	S/ 5,160,436	25%
0142: Acceso de personas adultas mayores a servicios especializados	Actividades	S/ 17,550	S/ 5,928	34%
0148: Reducción del tiempo, inseguridad y costo ambiental en el transporte urbano	Proyectos	S/ 14,871,697	S/ 1,009,019	7%
1001: Productos específicos para desarrollo infantil temprano	Actividades	S/ 92,470	S/ 31,626	34%
1001: Productos específicos para desarrollo infantil temprano	Proyectos	S/ 41,833	S/ 41,832	100%
9001: Acciones centrales	Actividades	S/ 3,269,985	S/ 1,446,539	44%
9001: Acciones centrales	Proyectos	S/ 4,811,221	S/ 2,204,913	46%
9002: Asignaciones presupuestarias que no resultan en productos	Actividades	S/ 16,558,058	S/ 7,253,885	44%
9002: Asignaciones presupuestarias que no resultan en productos	Proyectos	S/ 34,972,920	S/ 21,784,089	62%

Fuente: Consulta amigable MEF (enero a agosto 2024)



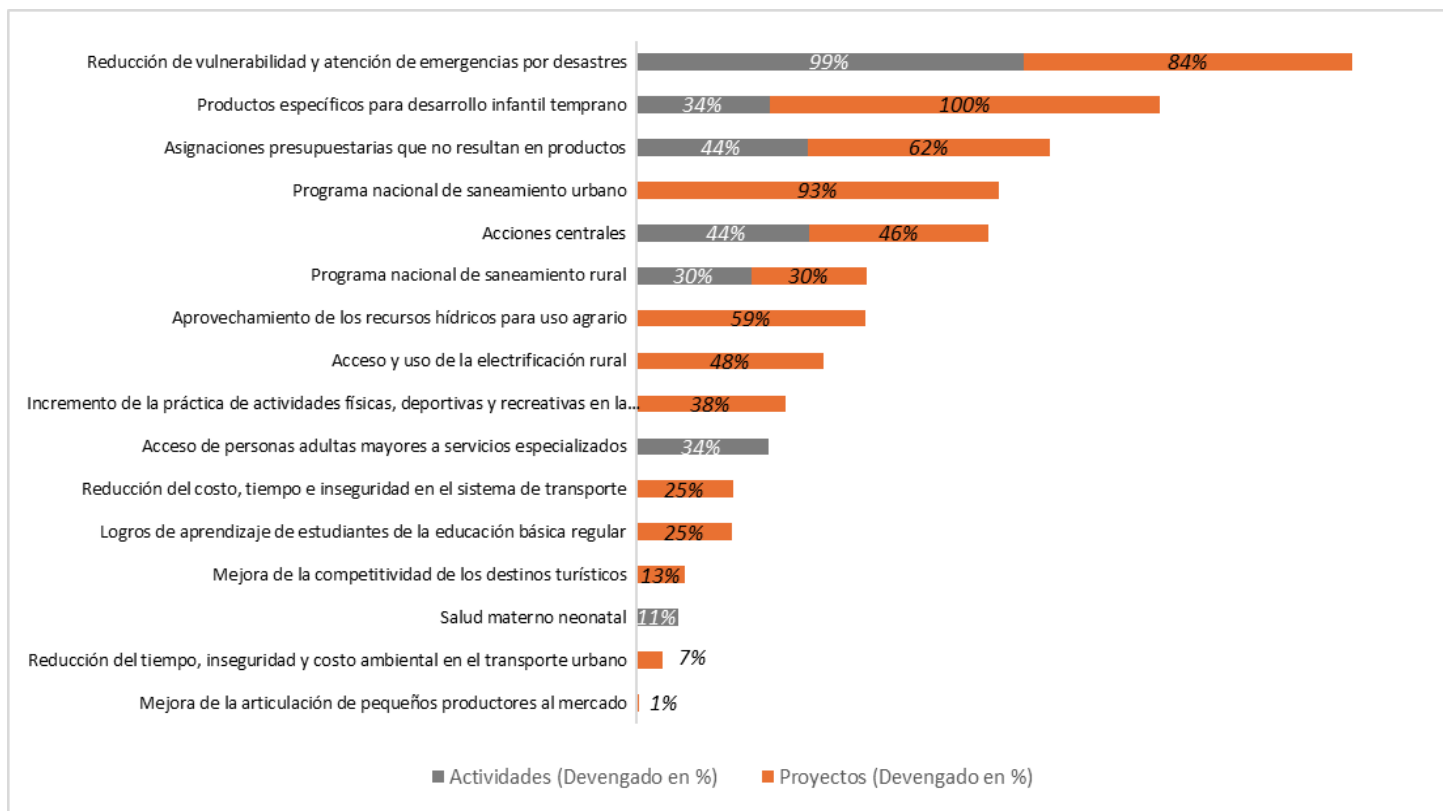

Fuente: Consulta amigable MEF (enero a agosto 2024)

### Ejecución de presupuesto según función (actividades y proyectos)

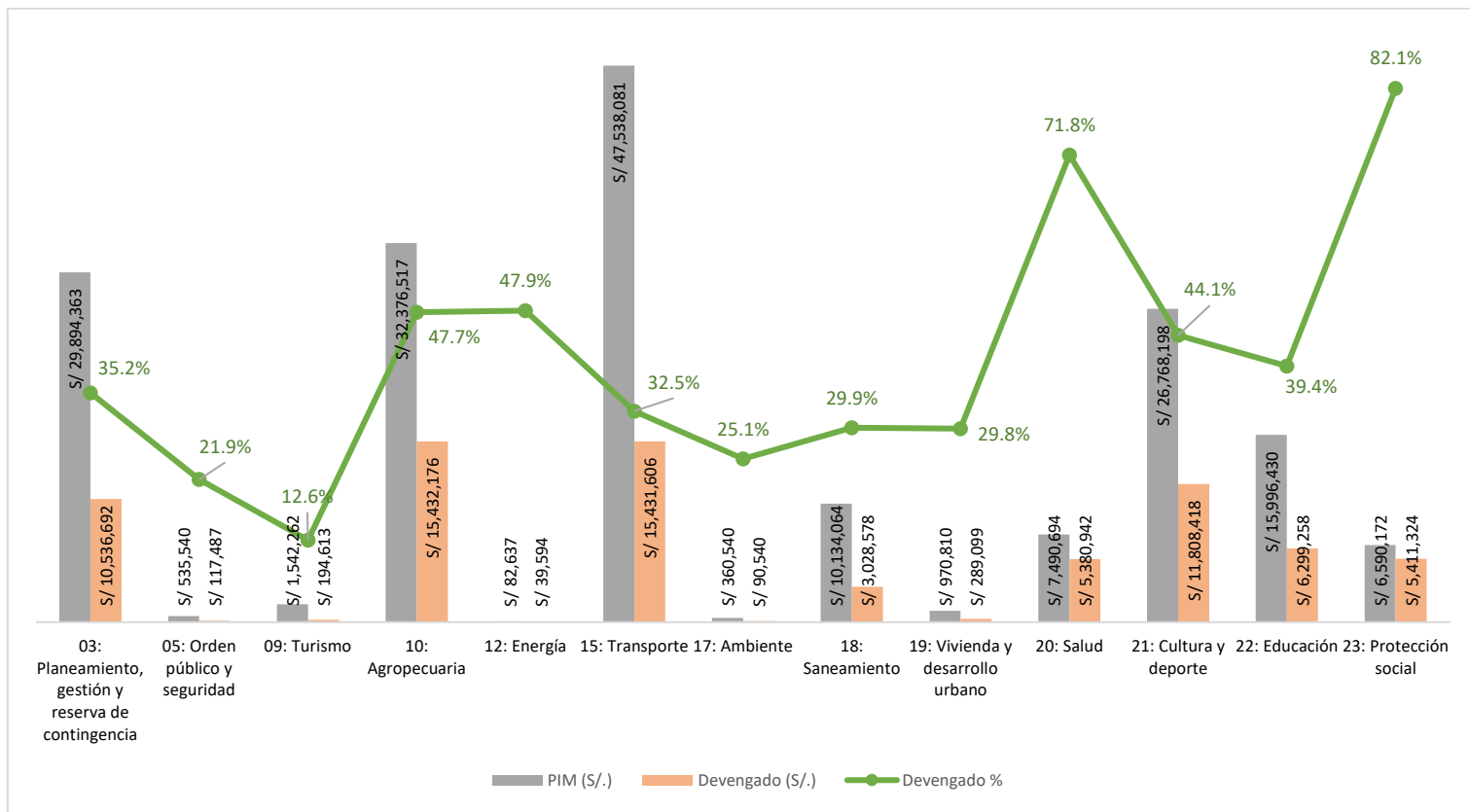

Fuente: Consulta amigable MEF (enero a agosto 2024)