

# Indicadores del distrito de Huallanca

La información mostrada tiene fecha de corte al 31 de agosto de 2024 y refleja los datos tal como están disponibles en la Consulta Amigable del MEF. INFOGEL no realiza modificaciones a la información presentada; los importes, categorías, ítems y demás detalles se extraen directamente de la plataforma del MEF, accesible en <https://apps5.mineco.gob.pe/transparencia/Navegador/default.aspx>. Para cualquier consulta adicional o personalizada, se recomienda acudir directamente a la Consulta de Ejecución del Gasto (Consulta Amigable).

## Presupuesto y ejecución de inversiones municipal

### Avance en la ejecución de gasto de inversiones

Total de presupuesto: S/ 12'924,836 soles

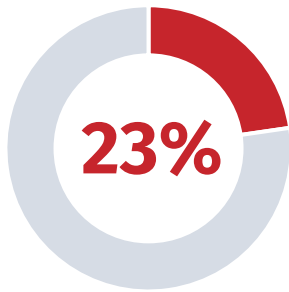

Fuente: Consulta amigable MEF (enero a agosto 2024)

### Avance en la ejecución presupuestal

Total de presupuesto: S/ 18'599,714 soles

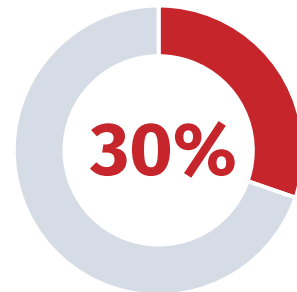

Fuente: Consulta amigable MEF (enero a agosto 2024)

## Ejecución de gasto (actividades y proyectos) de Huallanca respecto a las municipalidades distritales de la provincia de Bolognesi 2024

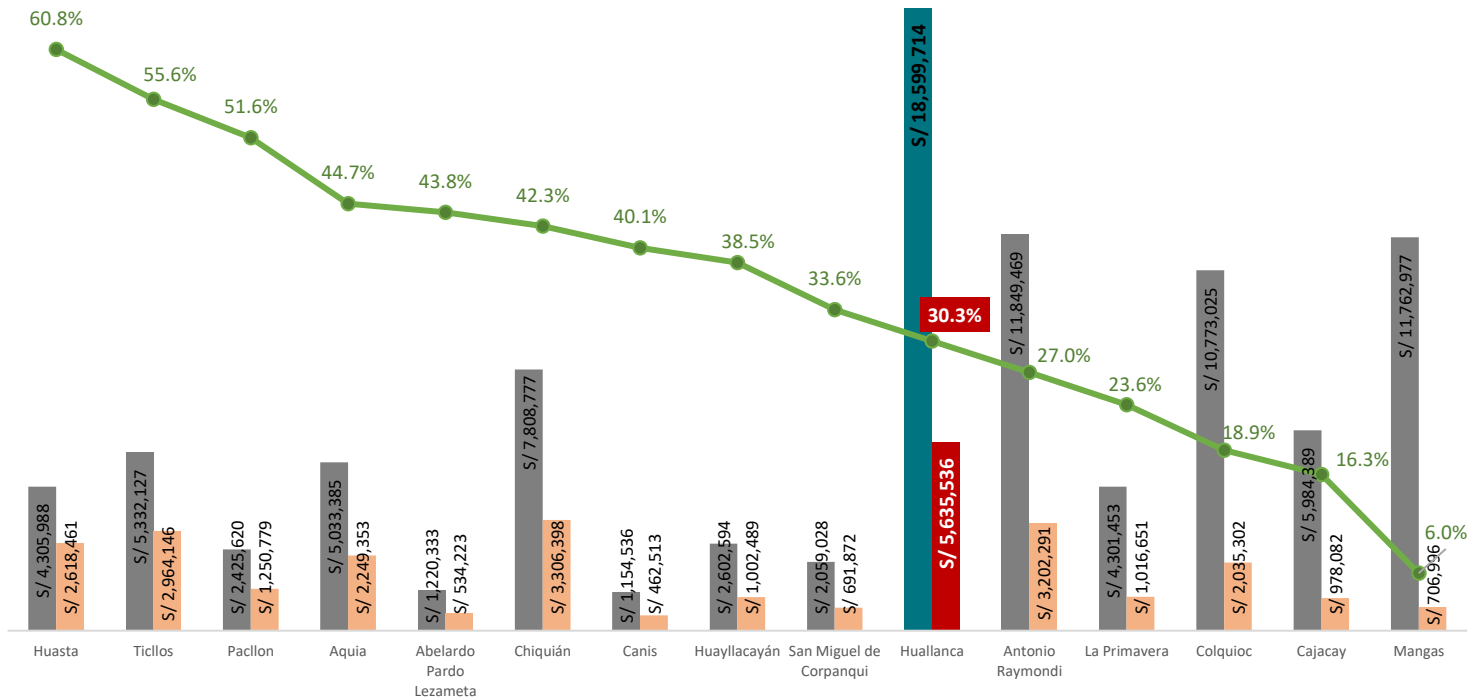

Fuente: Consulta amigable MEF (Corte al 31/08/2024)

Al cierre de agosto 2024, el distrito de Huallanca se encuentra en el 10° lugar del ranking de ejecución de gasto respecto a los demás distritos dentro de la provincia de Bolognesi. Con un presupuesto programado de **S/. 18'599,714 soles**, de los cuales ya se ha ejecutado **S/ 5'635,536 soles**, lo que representa un **30.3%** de avance.

### Presupuesto y ejecución de inversiones según tipo

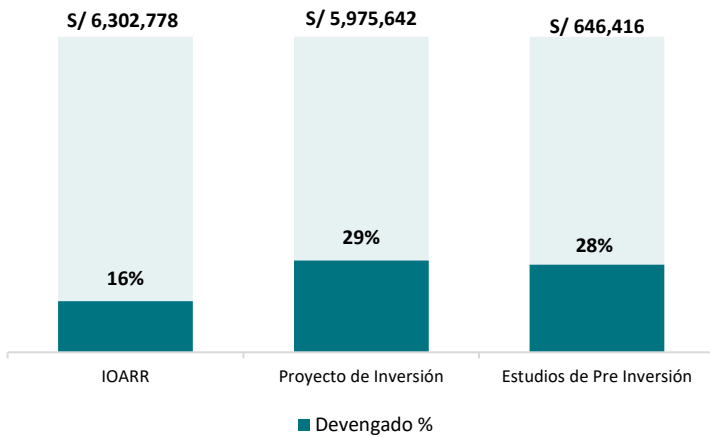

Fuente: Consulta amigable MEF (enero a agosto 2024)

### Presupuesto y ejecución de inversiones según rubro

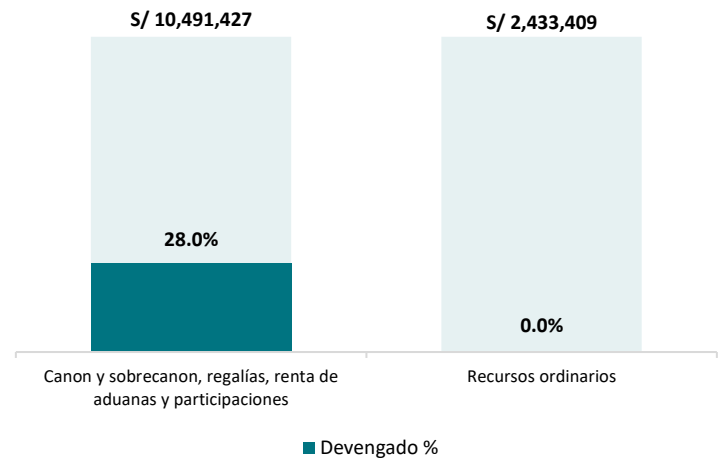

Fuente: Consulta amigable MEF (enero a agosto 2024)

### Ejecución de presupuesto según categorías (actividades y proyectos)

Categorías presupuestales	Tipo	PIM	Devengado	Ejecución en %
0002: Salud materno neonatal	Actividades	S/ 20,000	S/ 10,523	53%
0030: Reducción de delitos y faltas que afectan la seguridad ciudadana	Actividades	S/ 140,235	S/ 50,300	36%
0030: Reducción de delitos y faltas que afectan la seguridad ciudadana	Proyectos	S/ 8,000	S/ -	0%
0036: Gestión integral de residuos solidos	Actividades	S/ 272,104	S/ 86,123	32%
0036: Gestión integral de residuos solidos	Proyectos	S/ 8,000	S/ -	0%
0039: Mejora de la sanidad animal	Actividades	S/ 12,776	S/ 8,832	69%
0039: Mejora de la sanidad animal	Proyectos	S/ 404,499	S/ 22,000	5%
0040: Mejora y mantenimiento de la sanidad vegetal	Actividades	S/ 5,000	S/ -	0%
0041: Mejora de la inocuidad agroalimentaria	Proyectos	S/ 1,261,727	S/ 15,000	1%
0068: Reducción de vulnerabilidad y atención de emergencias por desastres	Actividades	S/ 217,573	S/ 33,032	15%
0083: Programa nacional de saneamiento rural	Actividades	S/ 196,834	S/ 103,301	52%
0083: Programa nacional de saneamiento rural	Proyectos	S/ 82,823	S/ 61,404	74%
0101: Incremento de la práctica de actividades físicas, deportivas y recreativas en la población peruana	Proyectos	S/ 502,743	S/ 38,036	8%
0115: Programa nacional de alimentación escolar	Proyectos	S/ 122,739	S/ 110,256	90%
0127: Mejora de la competitividad de los destinos turísticos	Proyectos	S/ 1,347,225	S/ 1,039,740	77%
0138: Reducción del costo, tiempo e inseguridad en el sistema de transporte	Actividades	S/ 491,773	S/ 53,740	11%
0138: Reducción del costo, tiempo e inseguridad en el sistema de transporte	Proyectos	S/ 6,612,939	S/ 973,796	15%
0146: Acceso de las familias a vivienda y entorno urbano adecuado	Proyectos	S/ 4,000	S/ -	0%
0148: Reducción del tiempo, inseguridad y costo ambiental en el transporte urbano	Actividades	S/ 105,864	S/ 11,026	10%
0148: Reducción del tiempo, inseguridad y costo ambiental en el transporte urbano	Proyectos	S/ 39,500	S/ -	0%
1001: Productos específicos para desarrollo infantil temprano	Actividades	S/ 38,000	S/ -	0%
9001: Acciones centrales	Actividades	S/ 2,910,777	S/ 1,823,358	63%
9001: Acciones centrales	Proyectos	S/ 283,913	S/ -	0%
9002: Asignaciones presupuestarias que no resultan en productos	Actividades	S/ 1,263,942	S/ 520,848	41%
9002: Asignaciones presupuestarias que no resultan en productos	Proyectos	S/ 2,246,728	S/ 674,222	30%

Fuente: Consulta amigable MEF (enero a agosto 2024)

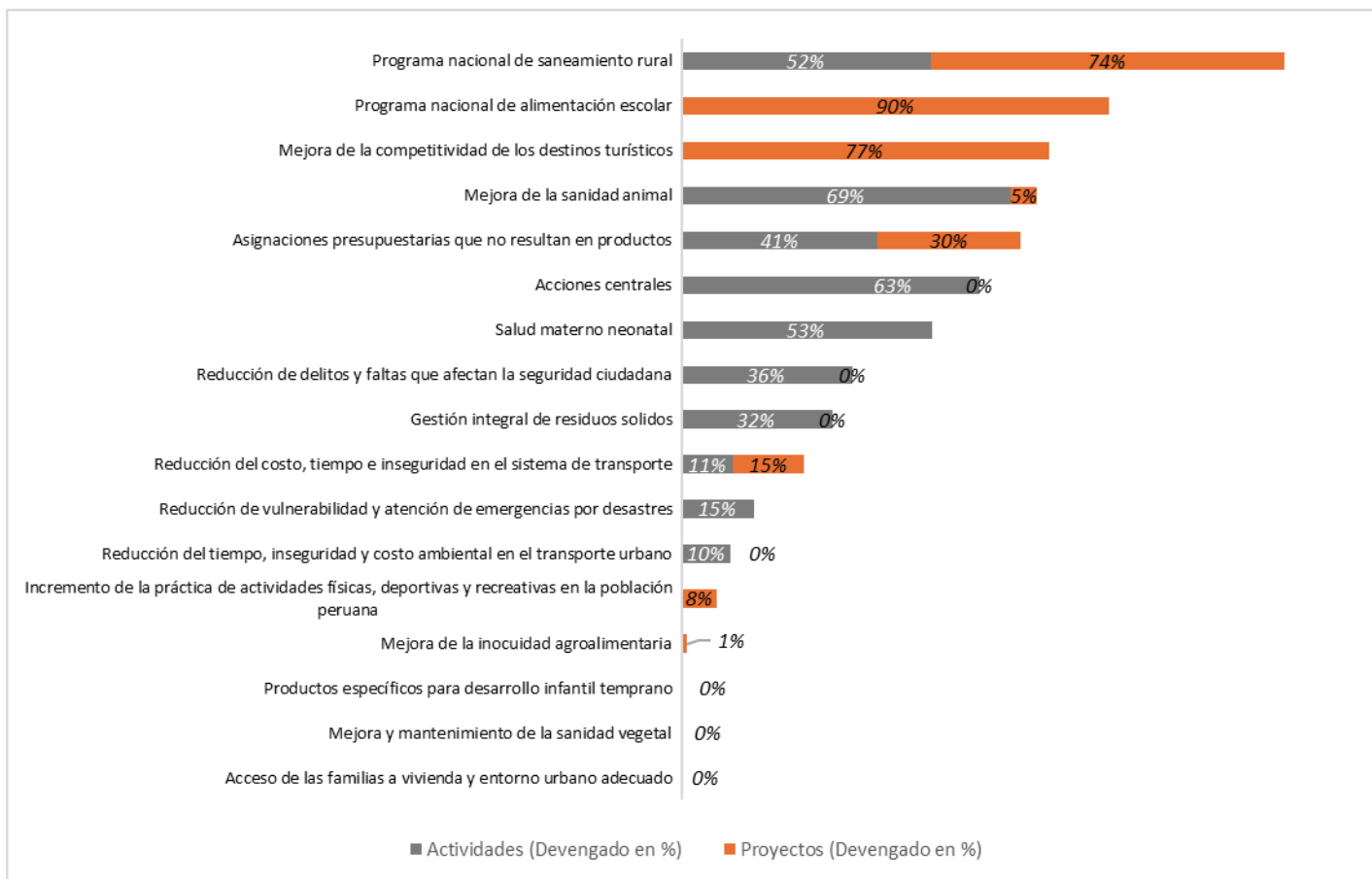

Fuente: Consulta amigable MEF (enero a agosto 2024)

### Ejecución de presupuesto según función (actividades y proyectos)

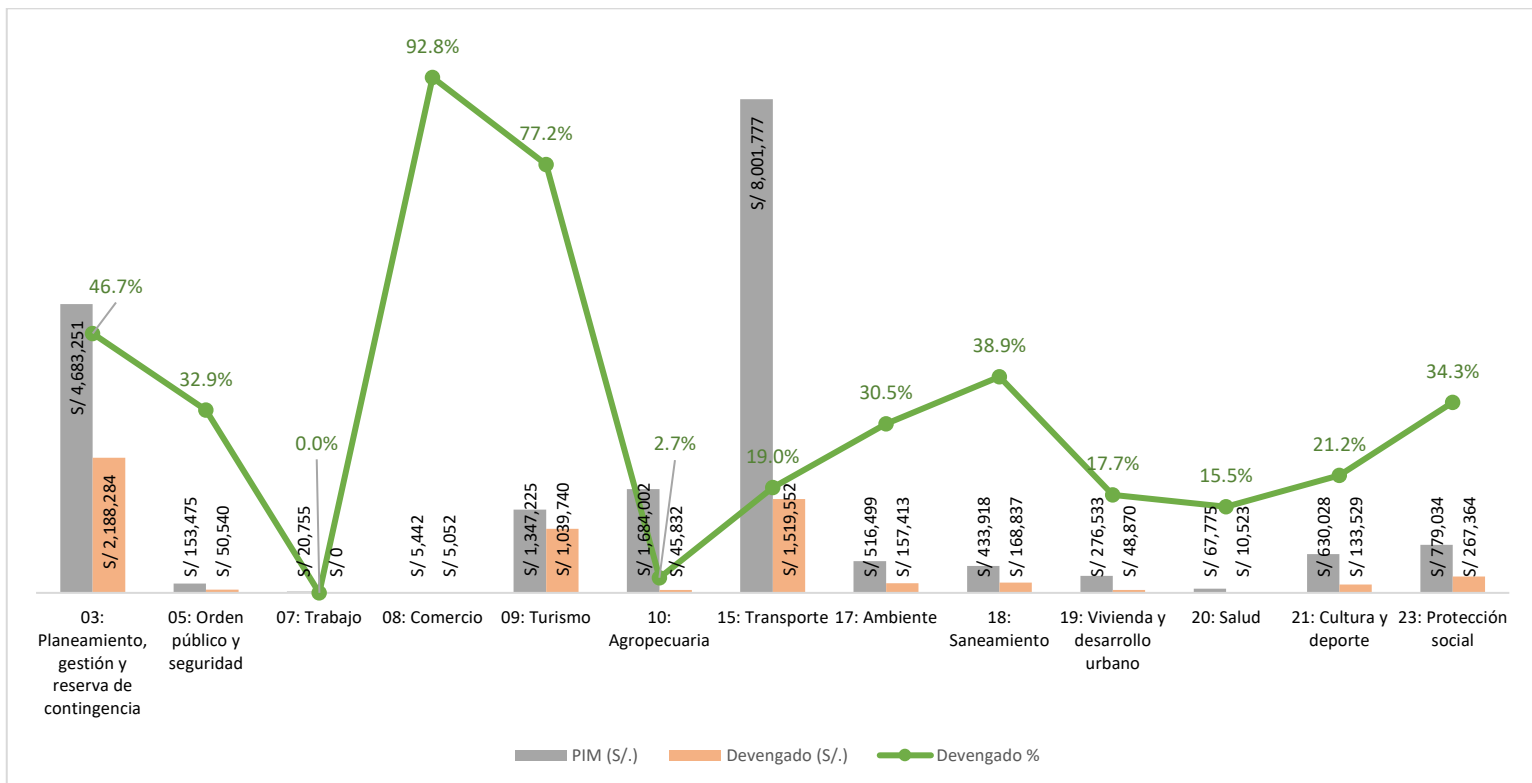

Fuente: Consulta amigable MEF (enero a agosto 2024)