

# Indicadores del distrito de San Marcos

La información mostrada tiene fecha de corte al 31 de agosto de 2024 y refleja los datos tal como están disponibles en la Consulta Amigable del MEF. INFOGEL no realiza modificaciones a la información presentada; los importes, categorías, ítems y demás detalles se extraen directamente de la plataforma del MEF, accesible en <https://apps5.mineco.gob.pe/transparencia/Navegador/default.aspx>. Para cualquier consulta adicional o personalizada, se recomienda acudir directamente a la Consulta de Ejecución del Gasto (Consulta Amigable).

## Presupuesto y ejecución de inversiones municipal

### Avance en la ejecución de gasto de inversiones

Total de presupuesto: S/ 609'510,189 soles

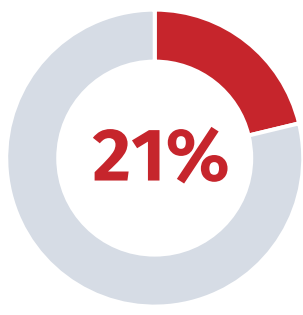

Fuente: Consulta amigable MEF (enero a agosto 2024)

### Avance en la ejecución presupuestal

Total de presupuesto: S/ 797'795,918 soles

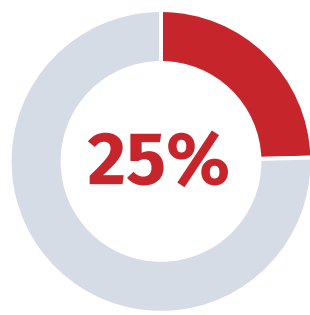

Fuente: Consulta amigable MEF (enero a agosto 2024)

## Ejecución de gasto (actividades y proyectos) de San Marcos respecto a las municipalidades distritales de la provincia de Huari 2024

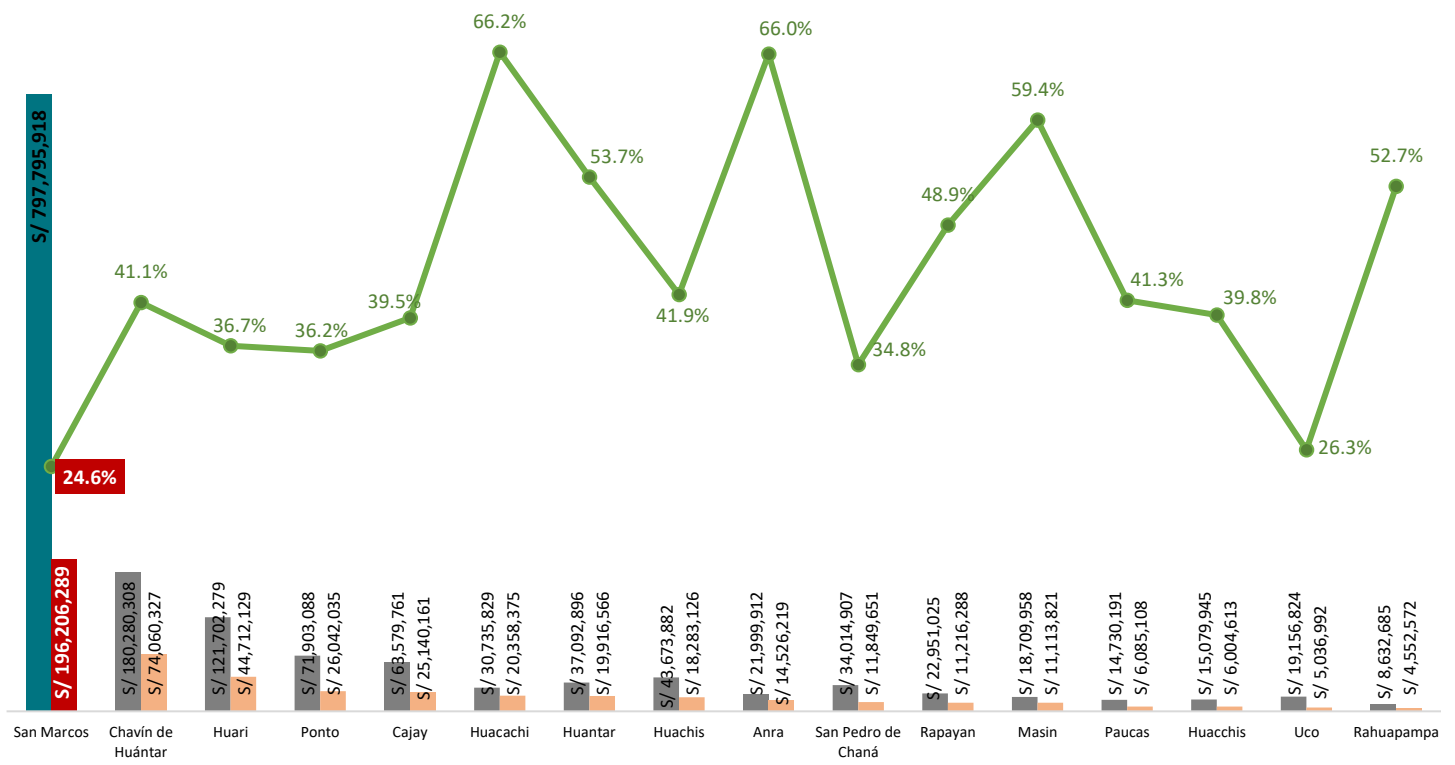

Fuente: Consulta amigable MEF (Corte al 31/08/2024)

Al cierre de agosto 2024, el distrito de San Marcos es el que porcentualmente presenta menor ejecución frente a su Presupuesto Institucional Modificado (PIM) que asciende a **S/ 797'795,918** soles, sin embargo, en términos monetarios es el que ha ejecutado mucho más frente a los otros distritos de la provincia de Huari, con un importe devengado de **S/196'206,289**, lo que representa un **24.6%** de avance.

### Presupuesto y ejecución de inversiones según tipo

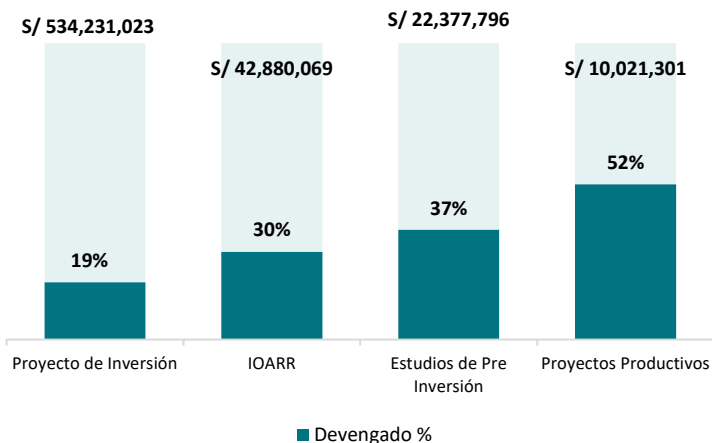

Fuente: Consulta amigable MEF (enero a agosto 2024)

### Presupuesto y ejecución de inversiones según rubro

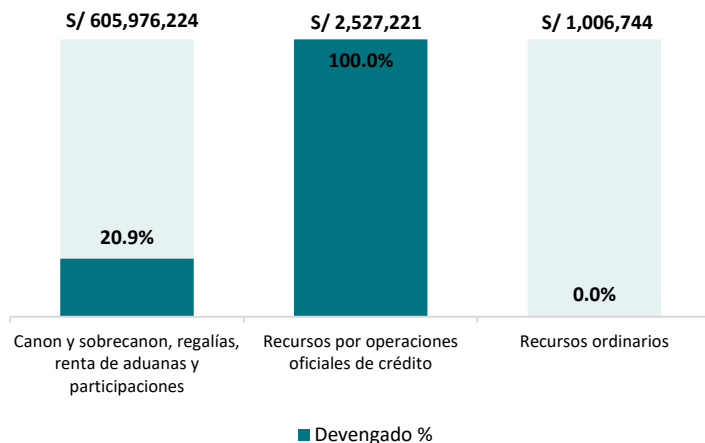

Fuente: Consulta amigable MEF (enero a agosto 2024)

### Ejecución de presupuesto según categorías (actividades y proyectos)

Categorías presupuestales	Tipo	PIM	Devengado	Ejecución en %
0002: Salud materno neonatal	Actividades	S/ 146,941	S/ 29,196	20%
0002: Salud materno neonatal	Proyectos	S/ 41,190	S/ -	0%
0030: Reducción de delitos y faltas que afectan la seguridad ciudadana	Actividades	S/ 76,600	S/ 61,563	80%
0036: Gestión integral de residuos solidos	Actividades	S/ 519,547	S/ 246,766	47%
0036: Gestión integral de residuos solidos	Proyectos	S/ 1,698,648	S/ 476,212	28%
0042: Aprovechamiento de los recursos hídricos para uso agrario	Proyectos	S/ 38,272,469	S/ 6,035,134	16%
0046: Acceso y uso de la electrificación rural	Proyectos	S/ 399,244	S/ 356,925	89%
0068: Reducción de vulnerabilidad y atención de emergencias por desastres	Actividades	S/ 9,945,415	S/ 820,474	8%
0068: Reducción de vulnerabilidad y atención de emergencias por desastres	Proyectos	S/ 54,917,934	S/ 9,369,927	17%
0082: Programa nacional de saneamiento urbano	Proyectos	S/ 163,361	S/ 163,360	100%
0083: Programa nacional de saneamiento rural	Actividades	S/ 941,156	S/ 478,625	51%
0083: Programa nacional de saneamiento rural	Proyectos	S/ 26,034,271	S/ 6,374,011	24%
0089: Reducción de la degradación de los suelos agrarios	Proyectos	S/ 65,675	S/ 15,400	23%
0090: Logros de aprendizaje de estudiantes de la educación básica regular	Proyectos	S/ 40,580,182	S/ 13,180,396	32%
0101: Incremento de la práctica de actividades físicas, deportivas y recreativas en la población peruana	Proyectos	S/ 64,529,854	S/ 10,635,034	16%
0109: Nuestras ciudades	Proyectos	S/ 82,173	S/ -	0%
0121: Mejora de la articulación de pequeños productores al mercado	Proyectos	S/ 3,341,410	S/ -	0%
0127: Mejora de la competitividad de los destinos turísticos	Proyectos	S/ 79,704	S/ -	0%
0130: Competitividad y aprovechamiento sostenible de los recursos forestales y de la fauna silvestre	Proyectos	S/ 758,501	S/ 39,448	5%
0138: Reducción del costo, tiempo e inseguridad en el sistema de transporte	Proyectos	S/ 49,629,120	S/ 6,840,687	14%
0140: Desarrollo y promoción de las artes e industrias culturales	Proyectos	S/ 7,820,065	S/ 3,853,241	49%
0144: Conservación y uso sostenible de ecosistemas para la provisión de servicios ecosistémicos	Proyectos	S/ 87,345	S/ 29,000	33%
0146: Acceso de las familias a vivienda y entorno urbano adecuado	Proyectos	S/ 909,452	S/ 784,009	86%
0148: Reducción del tiempo, inseguridad y costo ambiental en el transporte urbano	Proyectos	S/ 81,945,187	S/ 12,880,687	16%
1001: Productos específicos para desarrollo infantil temprano	Actividades	S/ 458,732	S/ 164,879	36%
1001: Productos específicos para desarrollo infantil temprano	Proyectos	S/ 144,980	S/ -	0%
9001: Acciones centrales	Actividades	S/ 12,210,834	S/ 3,787,045	31%
9002: Asignaciones presupuestarias que no resultan en productos	Actividades	S/ 163,986,504	S/ 61,161,121	37%
9002: Asignaciones presupuestarias que no resultan en productos	Proyectos	S/ 238,009,424	S/ 58,423,150	25%



Fuente: Consulta amigable MEF (enero a agosto 2024)

### Ejecución de presupuesto según función (actividades y proyectos)

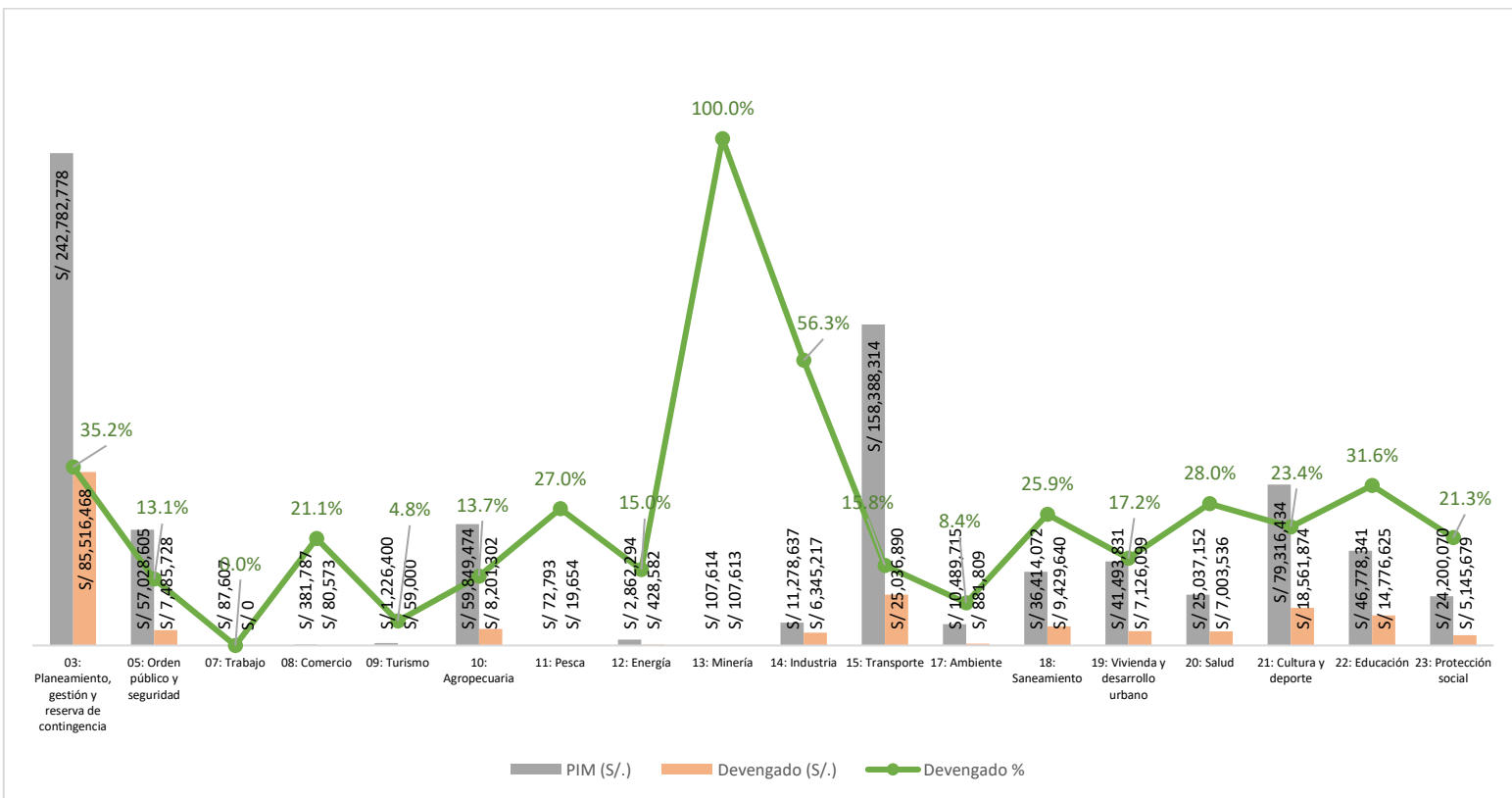

Fuente: Consulta amigable MEF (enero a agosto 2024)

