

# Indicadores del distrito de Chavín de Huántar

La información mostrada tiene fecha de corte al 30 de septiembre de 2024 y refleja los datos tal como están disponibles en las fuentes oficiales del Estado Peruano (DRE ÁNCASH, HIS MINSA, SUSALUD, Consulta Amigable del MEF, etc.) INFOGEL no realiza modificaciones a la información presentada; los datos numéricos y/o estadísticos se extraen directamente de las plataformas anteriormente mencionadas. Para cualquier consulta adicional o personalizada, se recomienda acudir directamente a la fuente de información.

## Educación

### Logros académicos – 4to. Primaria

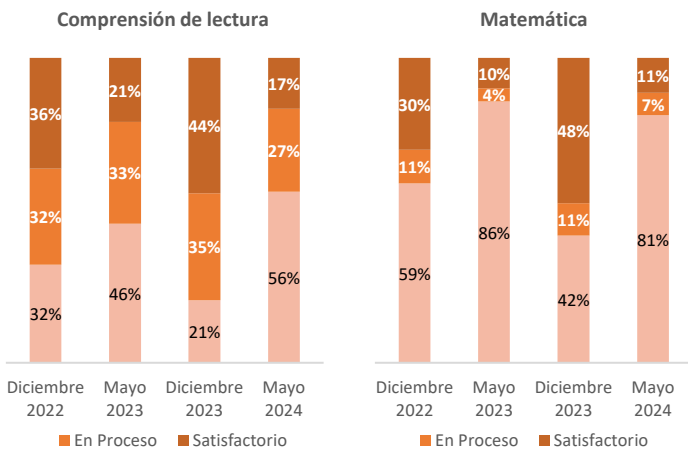

Fuente: DRE ANCASH - URMECEA (Unidad Regional de Medición de la Calidad Educativa en Áncash)

### Logros académicos – 2do. Secundaria

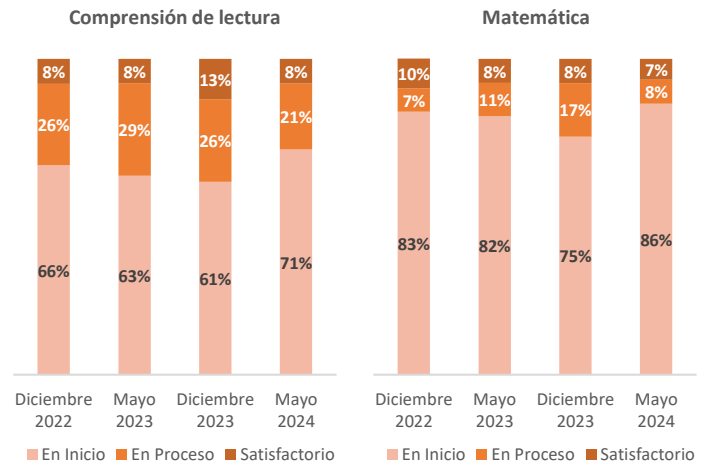

Fuente: DRE ANCASH - URMECEA (Unidad Regional de Medición de la Calidad Educativa en Áncash)

## Salud

### Población asegurada

Periodo 2020 – 2024  
Cantidad de población con algún tipo de seguro (EsSalud, EPS, etc)

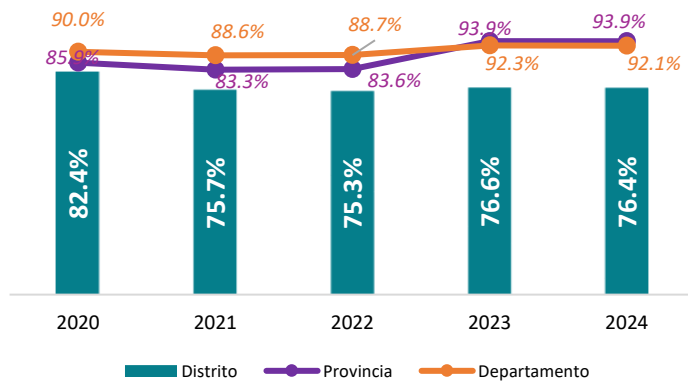

Fuente: Registro nominal de afiliados de SUSALUD

### Cantidad de atendidos y atenciones

Periodo 2020 – 2024  
Cantidad de personas atendidas y atenciones brindadas

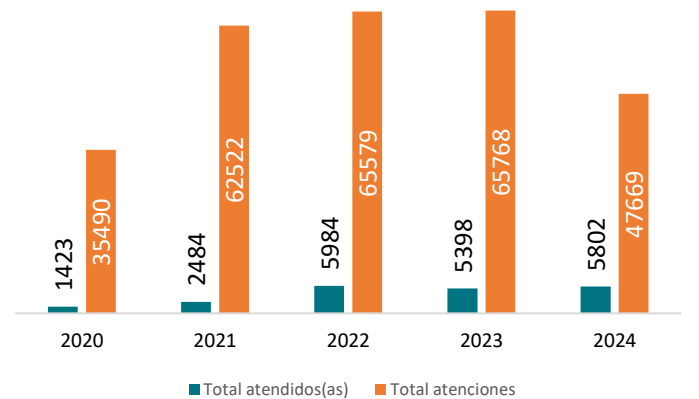

Fuente: Atendidos y atenciones HIS MINSA



# Presupuesto y ejecución de inversiones municipal

## Avance en la ejecución de gasto de inversiones

Total de presupuesto: S/. 162'693,493 soles

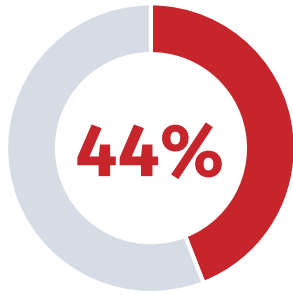

Fuente: Consulta amigable MEF (Enero a septiembre 2024)

## Avance en la ejecución presupuestal

Total de presupuesto: S/. 185'651,303 soles

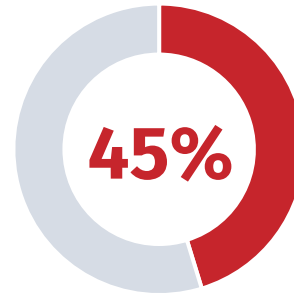

Fuente: Consulta amigable MEF (Enero a septiembre 2024)

## Ejecución de gasto (actividades y proyectos) de Chavín de Huántar respecto a las municipalidades distritales de la provincia de Huari 2024\*

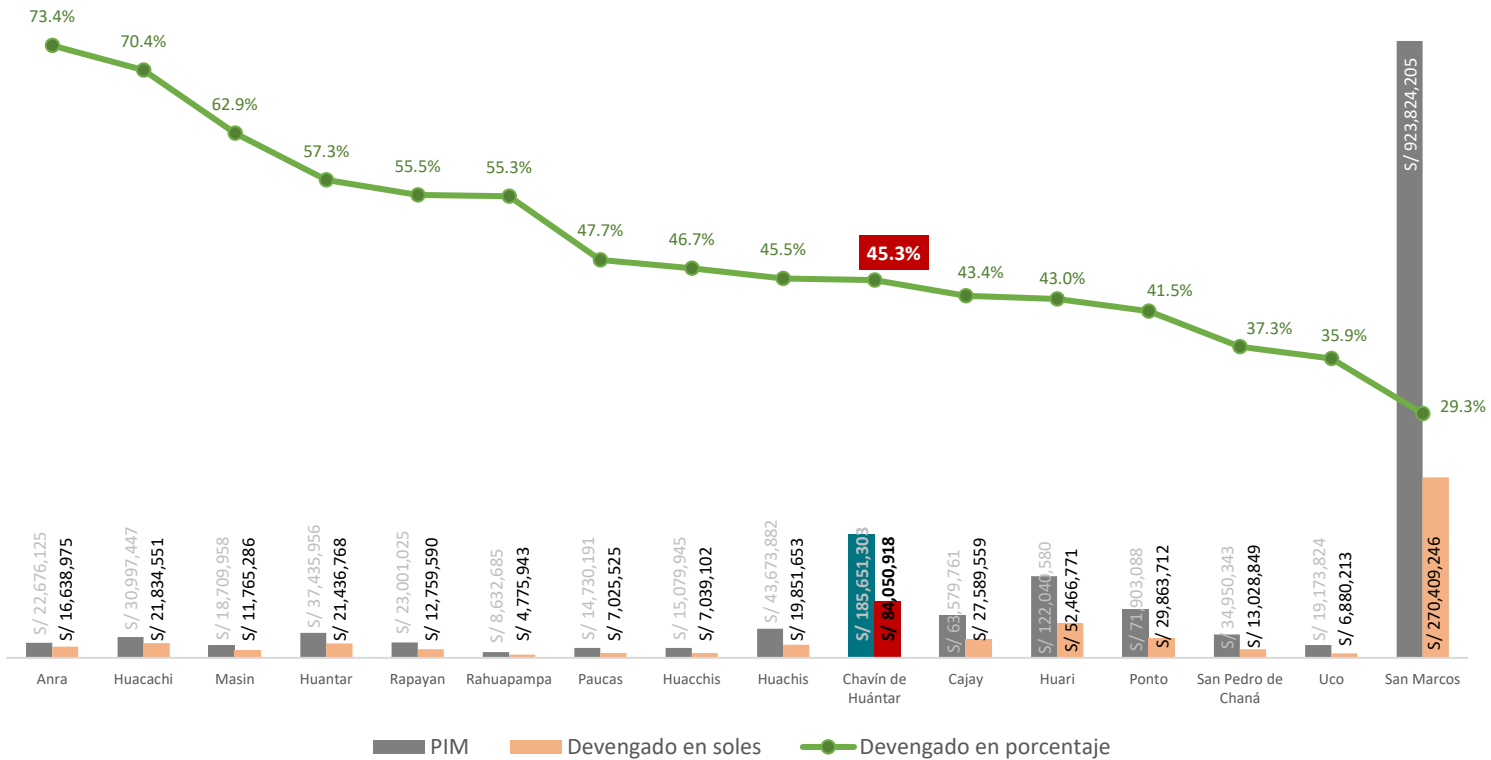

Fuente: Consulta amigable MEF (Corte al 30/09/2024)

En lo que va del año 2024, el distrito de Chavín de Huántar se encuentra en el 10° lugar del ranking de ejecución de gasto respecto a los demás distritos dentro de la provincia de Huari. Con un presupuesto programado de S/185'651,303 soles, de los cuales ya se ha ejecutado S/84'050,918 soles, lo que representa un 45.3% de avance.

Para más información ingresa a:  
[www.infogel.pe](http://www.infogel.pe)



## Presupuesto y ejecución de inversiones según tipo

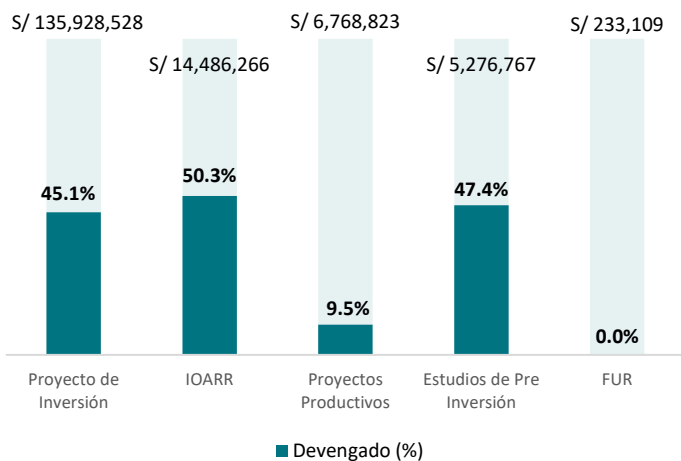

Fuente: Consulta amigable MEF (Enero a septiembre 2024)

## Presupuesto y ejecución de inversiones según rubro

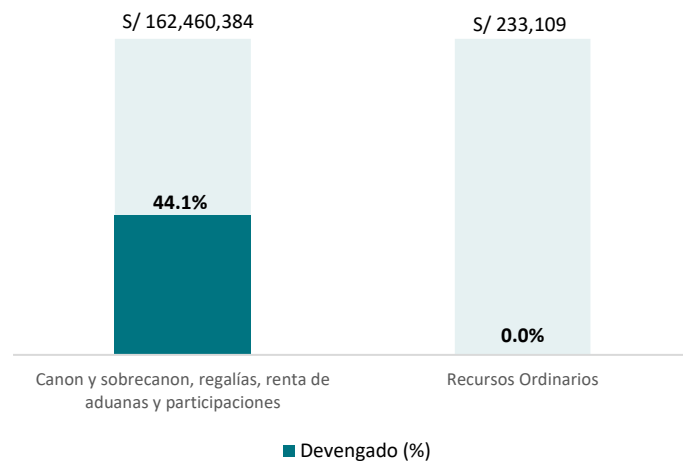

Fuente: Consulta amigable MEF (Enero a septiembre 2024)

## Ejecución de presupuesto según categorías (actividades y proyectos)

Categorías presupuestales	Tipo	PIM	Devengado	Ejecución en %
0002: Salud materno neonatal	Actividades	S/ 33,682	S/ 4,780	14%
0042: Aprovechamiento de los recursos hídricos para uso agrario	Proyectos	S/ 26,290,639	S/ 16,000,174	61%
0046: Acceso y uso de la electrificación rural	Proyectos	S/ 82,637	S/ 39,594	48%
0068: Reducción de vulnerabilidad y atención de emergencias por desastres	Actividades	S/ 2,044,389	S/ 2,029,464	99%
0068: Reducción de vulnerabilidad y atención de emergencias por desastres	Proyectos	S/ 2,940,519	S/ 2,440,791	83%
0082: Programa nacional de saneamiento urbano	Proyectos	S/ 54,761	S/ 53,361	97%
0083: Programa nacional de saneamiento rural	Actividades	S/ 936,876	S/ 305,839	33%
0083: Programa nacional de saneamiento rural	Proyectos	S/ 9,191,545	S/ 4,754,526	52%
0090: Logros de aprendizaje de estudiantes de la educación básica regular	Proyectos	S/ 12,267,272	S/ 3,739,489	30%
0101: Incremento de la práctica de actividades físicas, deportivas y recreativas en la población peruana	Proyectos	S/ 23,692,537	S/ 10,190,918	43%
0115: Programa nacional de alimentación escolar	Actividades	S/ 2,018	S/ -	0%
0121: Mejora de la articulación de pequeños productores al mercado	Proyectos	S/ 6,242,258	S/ 162,180	3%
0127: Mejora de la competitividad de los destinos turísticos	Proyectos	S/ 1,542,262	S/ 194,613	13%
0138: Reducción del costo, tiempo e inseguridad en el sistema de transporte	Proyectos	S/ 23,463,887	S/ 6,448,476	27%
0142: Acceso de personas adultas mayores a servicios especializados	Actividades	S/ 17,550	S/ 5,928	34%
0148: Reducción del tiempo, inseguridad y costo ambiental en el transporte urbano	Proyectos	S/ 13,212,260	S/ 1,923,421	15%
1001: Productos específicos para desarrollo infantil temprano	Actividades	S/ 92,470	S/ 35,952	39%
1001: Productos específicos para desarrollo infantil temprano	Proyectos	S/ 41,833	S/ 41,832	100%
9001: Acciones centrales	Actividades	S/ 3,251,072	S/ 1,616,015	50%
9001: Acciones centrales	Proyectos	S/ 5,046,567	S/ 2,400,703	48%
9002: Asignaciones presupuestarias que no resultan en productos	Actividades	S/ 16,579,753	S/ 8,343,555	50%
9002: Asignaciones presupuestarias que no resultan en productos	Proyectos	S/ 38,624,516	S/ 23,319,305	60%

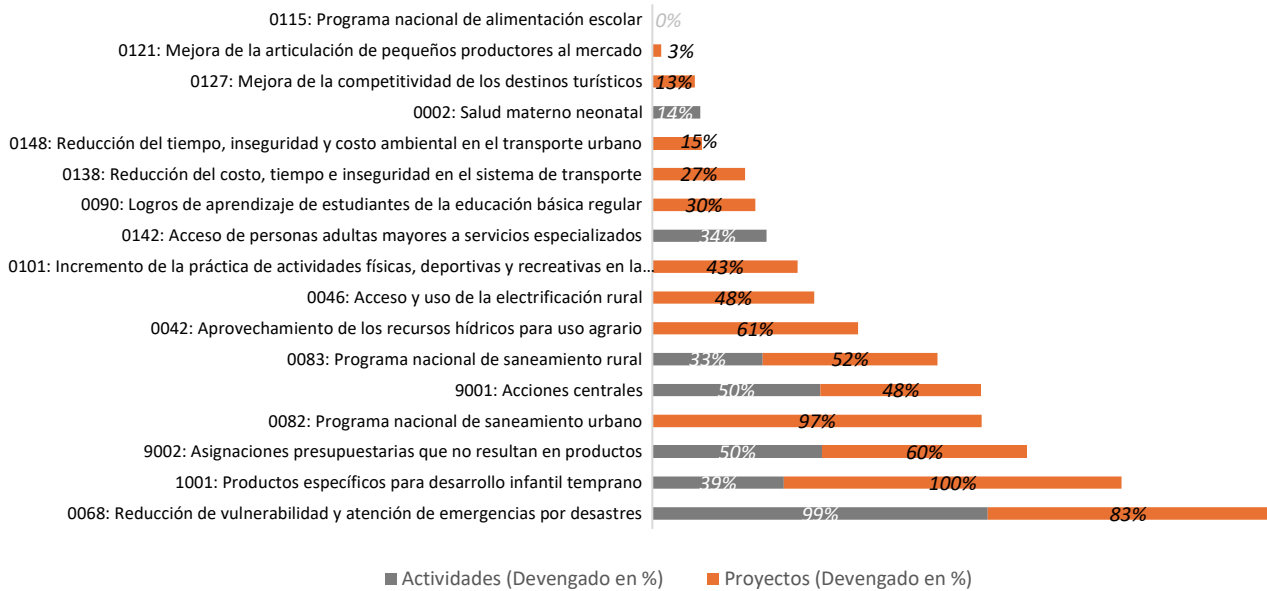

### Ejecución de presupuesto según función (actividades y proyectos)

Función	PIM	Devengado	Ejecución en %
03: Planeamiento, gestión y reserva de contingencia	S/ 33,762,392	S/ 11,978,031	35%
05: Orden público y seguridad	S/ 535,540	S/ 117,487	22%
09: Turismo	S/ 1,542,262	S/ 194,613	13%
10: Agropecuaria	S/ 32,637,943	S/ 16,253,399	50%
12: Energía	S/ 82,637	S/ 39,594	48%
15: Transporte	S/ 48,390,779	S/ 18,536,250	38%
17: Ambiente	S/ 360,540	S/ 90,540	25%
18: Saneamiento	S/ 10,183,182	S/ 5,113,726	50%
19: Vivienda y desarrollo urbano	S/ 970,810	S/ 328,599	34%
20: Salud	S/ 7,490,694	S/ 5,654,505	75%
21: Cultura y deporte	S/ 26,805,522	S/ 13,179,375	49%
22: Educación	S/ 15,996,430	S/ 7,022,447	44%
23: Protección social	S/ 6,892,572	S/ 5,542,351	80%

