

Indicadores del distrito de Antonio Raymondi

La información mostrada tiene fecha de corte al 30 de septiembre de 2024 y refleja los datos tal como están disponibles en las fuentes oficiales del Estado Peruano (DRE ÁNCASH, HIS MINSA, SUSALUD, Consulta Amigable del MEF, etc.) INFOGEL no realiza modificaciones a la información presentada; los datos numéricos y/o estadísticos se extraen directamente de las plataformas anteriormente mencionadas. Para cualquier consulta adicional o personalizada, se recomienda acudir directamente a la fuente de información.

Educación

Logros académicos – 4to. Primaria

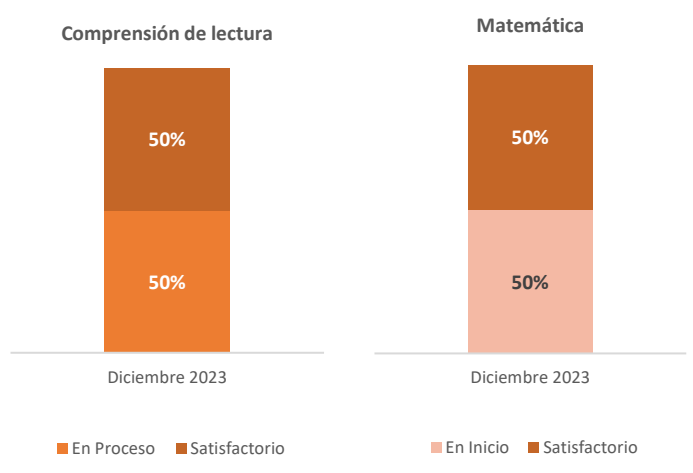

Fuente: DRE ANCASH - URMECEA (Unidad Regional de Medición de la Calidad Educativa en Áncash)

Logros académicos – 2do. Secundaria

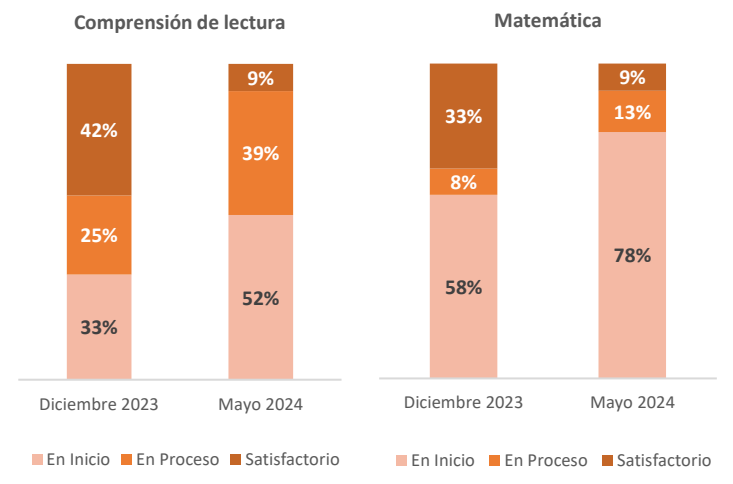

Fuente: DRE ANCASH - URMECEA (Unidad Regional de Medición de la Calidad Educativa en Áncash)

Salud

Población asegurada

Periodo 2020 – 2024
Cantidad de población con algún tipo de seguro (EsSalud, EPS, etc)

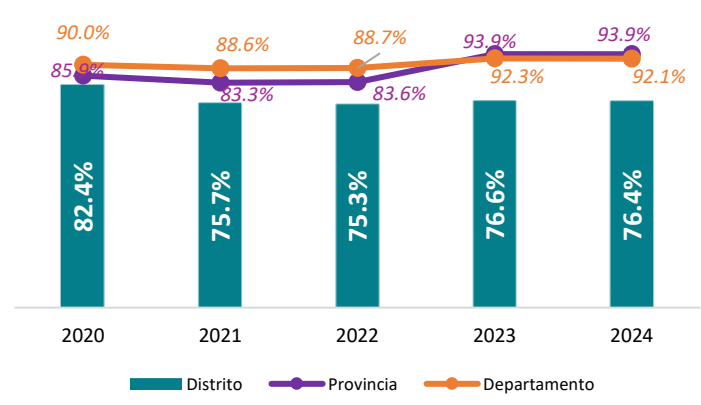

Fuente: Registro nominal de afiliados de SUSALUD

Cantidad de atendidos y atenciones

Periodo 2020 – 2024
Cantidad de personas atendidas y atenciones brindadas

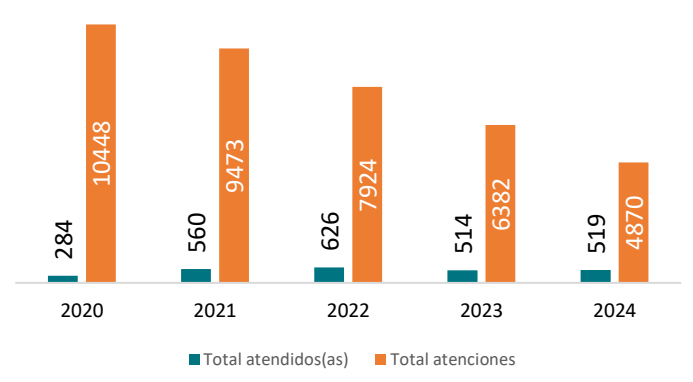

Fuente: Atendidos y atenciones HIS MINSA



Presupuesto y ejecución de inversiones municipal

Avance en la ejecución de gasto de inversiones

Total de presupuesto: S/. 9'135,541 soles

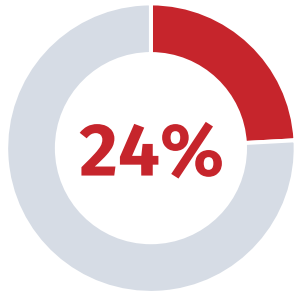

Fuente: Consulta amigable MEF (Enero a septiembre 2024)

Avance en la ejecución presupuestal

Total de presupuesto: S/. 11'849,469 soles

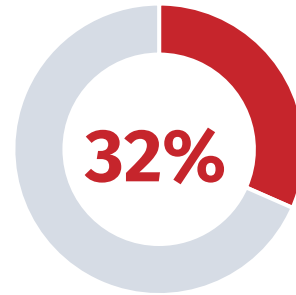

Fuente: Consulta amigable MEF (Enero a septiembre 2024)

Ejecución de gasto (actividades y proyectos) de Antonio Raymondi respecto a las municipalidades distritales de la provincia de Bolognesi 2024*

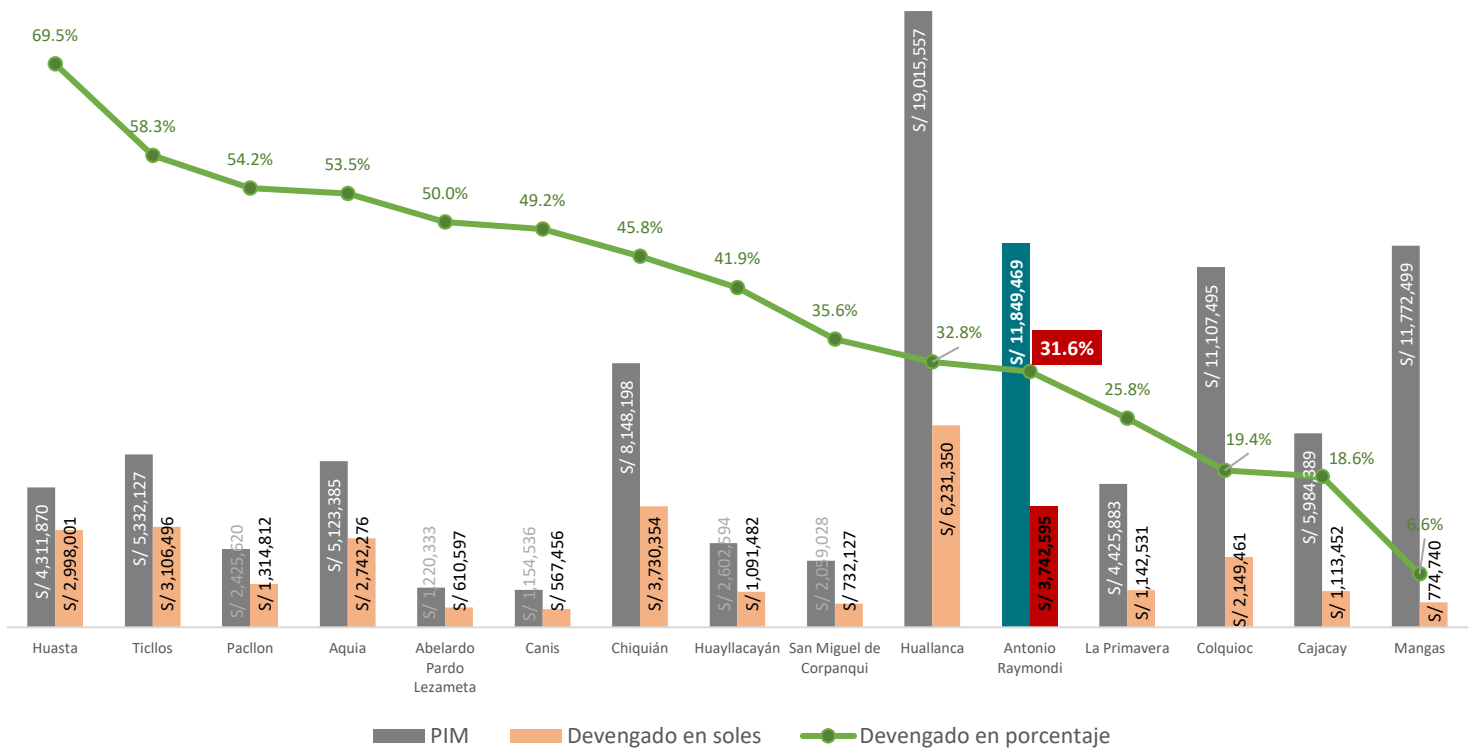

Fuente: Consulta amigable MEF (Corte al 30/09/2024)

En lo que va del año 2024, el distrito de Antonio Raymondi se encuentra en el 11° lugar del ranking de ejecución de gasto respecto a los demás distritos dentro de la provincia de Bolognesi. Con un presupuesto programado de S/11'849,469 soles, de los cuales ya se ha ejecutado S/3'742,595 soles, lo que representa un 31.6% de avance.

Para más información ingresa a:
www.infogel.pe



Presupuesto y ejecución de inversiones según tipo

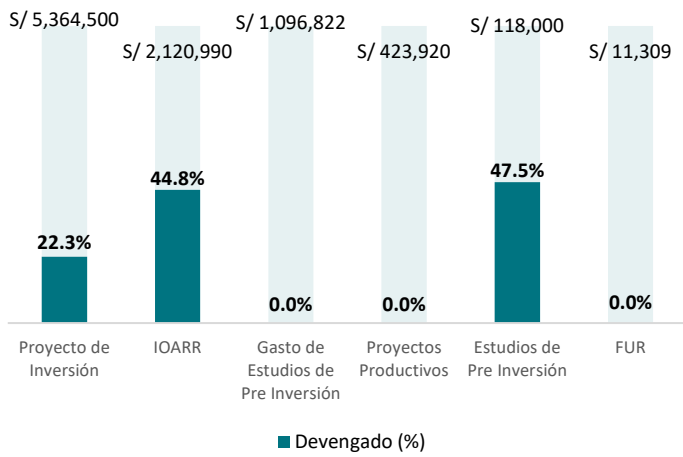

Fuente: Consulta amigable MEF (Enero a septiembre 2024)

Presupuesto y ejecución de inversiones según rubro

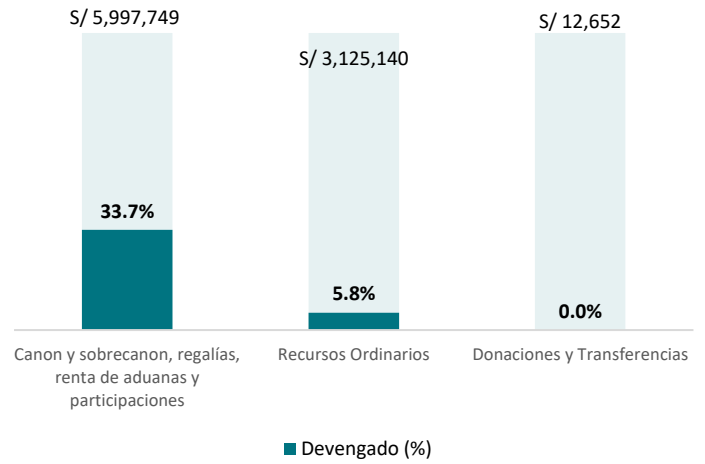

Fuente: Consulta amigable MEF (Enero a septiembre 2024)

Ejecución de presupuesto según categorías (actividades y proyectos)

Categorías presupuestales	Tipo	PIM	Devengado	Ejecución en %
0002: Salud materno neonatal	Actividades	S/ 5,734	S/ 2,123	37%
0002: Salud materno neonatal	Proyectos	S/ 480,000	S/ 201,600	42%
0030: Reducción de delitos y faltas que afectan la seguridad ciudadana	Actividades	S/ 15,430	S/ 4,805	31%
0036: Gestión integral de residuos solidos	Actividades	S/ 133,216	S/ 83,230	62%
0042: Aprovechamiento de los recursos hídricos para uso agrario	Proyectos	S/ 1,890,388	S/ 793,378	42%
0068: Reducción de vulnerabilidad y atención de emergencias por desastres	Proyectos	S/ 435,058	S/ 375,649	86%
0083: Programa nacional de saneamiento rural	Actividades	S/ 302,461	S/ 202,920	67%
0083: Programa nacional de saneamiento rural	Proyectos	S/ 152,059	S/ -	0%
0090: Logros de aprendizaje de estudiantes de la educación básica regular	Proyectos	S/ 1,211,885	S/ 157,500	13%
0101: Incremento de la práctica de actividades físicas, deportivas y recreativas en la población peruana	Proyectos	S/ 461,000	S/ 10,000	2%
0109: Nuestras ciudades	Proyectos	S/ 466,541	S/ 226,947	49%
0138: Reducción del costo, tiempo e inseguridad en el sistema de transporte	Proyectos	S/ 180,994	S/ -	0%
0142: Acceso de personas adultas mayores a servicios especializados	Actividades	S/ 6,150	S/ 2,298	37%
1001: Productos específicos para desarrollo infantil temprano	Actividades	S/ 26,964	S/ 6,312	23%
1001: Productos específicos para desarrollo infantil temprano	Proyectos	S/ 3,353,460	S/ 182,400	5%
9001: Acciones centrales	Actividades	S/ 1,214,356	S/ 756,607	62%
9002: Asignaciones presupuestarias que no resultan en productos	Actividades	S/ 1,009,617	S/ 479,654	48%
9002: Asignaciones presupuestarias que no resultan en productos	Proyectos	S/ 504,156	S/ 257,172	51%

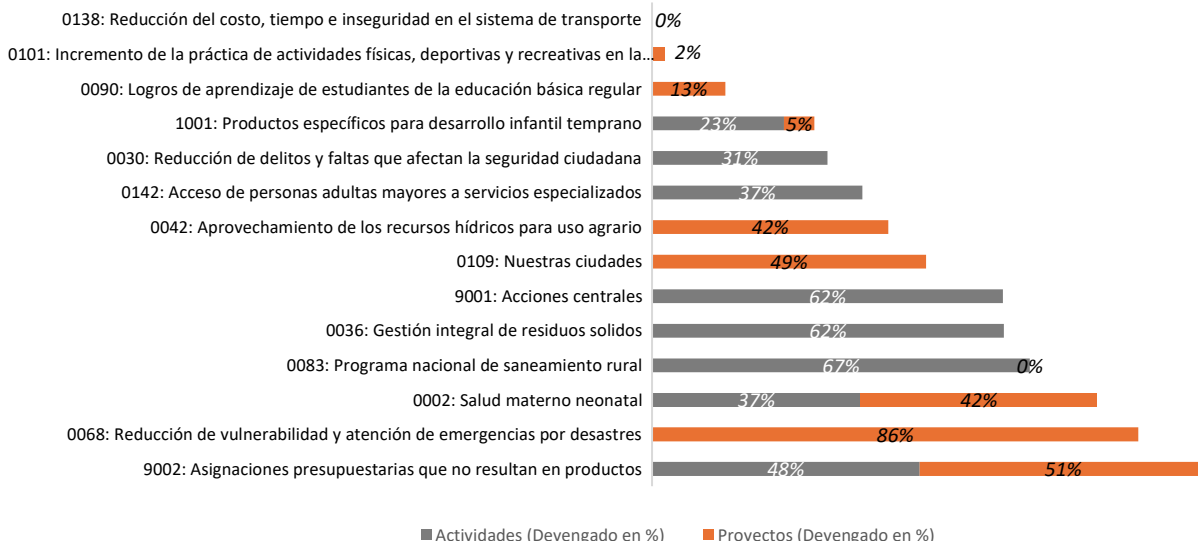

Ejecución de presupuesto según función (actividades y proyectos)

Función	PIM	Devengado	Ejecución en %
03: Planeamiento, gestión y reserva de contingencia	S/ 2,001,378	S/ 1,153,752	58%
05: Orden público y seguridad	S/ 450,488	S/ 380,454	84%
10: Agropecuaria	S/ 1,921,026	S/ 793,378	41%
15: Transporte	S/ 623,834	S/ 222,225	36%
17: Ambiente	S/ 133,216	S/ 83,230	62%
18: Saneamiento	S/ 454,520	S/ 202,920	45%
19: Vivienda y desarrollo urbano	S/ 574,185	S/ 247,603	43%
20: Salud	S/ 3,860,758	S/ 392,434	10%
21: Cultura y deporte	S/ 507,460	S/ 56,460	11%
22: Educación	S/ 1,230,785	S/ 176,400	14%
23: Protección social	S/ 80,925	S/ 26,702	33%
24: Previsión social	S/ 10,894	S/ 7,036	65%

